



ΟΡΓΑΝΙΣΜΟΣ
ΒΙΟΜΗΧΑΝΙΚΗΣ
ΙΔΙΟΚΤΗΣΙΑΣ

ΕΙΔΙΚΟ ΔΕΛΤΙΟ
ΒΙΟΜΗΧΑΝΙΚΗΣ
ΙΔΙΟΚΤΗΣΙΑΣ
(ΕΔΒΙ)

ΤΕΥΧΟΣ Β΄
ΣΧΕΔΙΑ ΚΑΙ ΥΠΟΔΕΙΓΜΑΤΑ

ΙΟΥΝΙΟΣ 2010



ΟΡΓΑΝΙΣΜΟΣ
ΒΙΟΜΗΧΑΝΙΚΗΣ
ΙΔΙΟΚΤΗΣΙΑΣ

Παντανάσσης 5
151 25 Παράδεισος Αμαρουσίου

ΤΕΛΕΦΑΞ: 210 6819231

ΤΗΛΕΦΩΝΑ:

ΓΕΝΙΚΕΣ ΠΛΗΡΟΦΟΡΙΕΣ:210 6183500
ΚΑΤΑΘΕΣΕΙΣ:210 6183593
ΤΕΛΗ:210 6183594
ΕΞΕΤΑΣΤΕΣ:210 6183595
ΛΟΓΙΣΤΗΡΙΟ:210 6183596
ΝΟΜΙΚΑ ΘΕΜΑΤΑ:210 6183597
ΤΕΧΝΙΚΗ ΠΛΗΡΟΦΟΡΗΣΗ:210 6183598
ΔΗΜΟΣΙΕΣ ΣΧΕΣΕΙΣ:210 6183599

Επιμέλεια - Έκδοση:
Τρόμ Νικόλαος
Οργανισμός Βιομηχανικής Ιδιοκτησίας (OBI)

© Οργανισμός Βιομηχανικής Ιδιοκτησίας (OBI)
16 Ιουλίου 2010



ΟΡΓΑΝΙΣΜΟΣ
ΒΙΟΜΗΧΑΝΙΚΗΣ
ΙΔΙΟΚΤΗΣΙΑΣ

5 Pandanassis Str.
GR 151 25 Paradissos Amaroussiou Athens, Greece

TELEFAX: 210 6819231

TELEPHONS:

GENERAL INFORMATION: 003 210 6183500
RECEIVING OFFICE: 003 210 6183593
FEES: 003 210 6183594
EXAMINERS: 003 210 6183595
ACCOUNTS OFFICE: 003 210 6183596
LEGAL METTERS: 003 210 6183597
TECHNICAL INFORMATION: 003 210 6183598
PUBLIC RELATIONS: 003 210 6183599

Editor - Publisher:
Trom Nicholas
Industrial Property Organisation (OBI)

© Industrial Property Organisation (OBI)
July 16 2010

ΕΙΣΑΓΩΓΙΚΟ ΣΗΜΕΙΩΜΑ

Το Ειδικό Δελτίο Βιομηχανικής Ιδιοκτησίας τηρείται από τον Οργανισμό Βιομηχανικής Ιδιοκτησίας (Ο.Β.Ι.) κατ' εφαρμογή του άρθρου 4 του νόμου 1733/1987 (ΦΕΚ 171,Α') και αποτελείται δύο τεύχη:

Στο **ΤΕΥΧΟΣ Α'** δημοσιεύονται σε μηνιαία βάση τα εξής :

- Αιτήσεις και χορηγήσεις Διπλωμάτων Ευρεσιτεχνίας (Δ.Ε.)
- Αιτήσεις και χορηγήσεις Πιστοποιητικών Υποδείγματος Χρησιμότητας (Π.Υ.Χ.)
- Αιτήσεις και χορηγήσεις Συμπληρωματικών Πιστοποιητικών Προστασίας για Φυτοπροστατευτικά προϊόντα (Σ.Π.Π.Φ.Π.)
- Αιτήσεις και χορηγήσεις Συμπληρωματικών Πιστοποιητικών Προστασίας για Φάρμακα (Σ.Π.Π.Φ.)
- Αιτήσεις Μετάφρασης Αξιώσεων Ευρωπαϊκών Διπλωμάτων Ευρεσιτεχνίας
- Βεβαιώσεις Μεταφράσεων Ευρωπαϊκών Διπλωμάτων Ευρεσιτεχνίας
- Μεταβολές - Διορθώσεις αιτήσεων και χορηγήσεων τίτλων βιομηχανικής ιδιοκτησίας
- Εκπτώσεις - Ανακλήσεις Εκπτώσεων αιτήσεων και χορηγήσεων τίτλων βιομηχανικής ιδιοκτησίας

Στο **ΤΕΥΧΟΣ Β'** δημοσιεύονται σε μηνιαία βάση οι αιτήσεις και τα καταχωρημένα Σχέδια ή Υποδείγματα.

Τα παραπάνω τεύχη διατίθενται ξεχωριστά.

ΙΟΥΝΙΟΣ 2010

Ημερομηνία έκδοσης: 16/07/2010

ΠΕΡΙΕΧΟΜΕΝΑ

	Σελ.
Ανάλυση κωδικών αρθμών.....	5
Συντμήσεις	5

ΜΕΡΟΣ Α΄

ΚΑΤΑΧΩΡΗΜΕΝΕΣ ΑΙΤΗΣΕΙΣ ΣΧΕΔΙΩΝ ΚΑΙ ΥΠΟΔΕΙΓΜΑΤΩΝ

1. Αιτήσεις Σχεδίων και Υποδειγμάτων	7
2. Ευρετήριο αιτήσεων σύμφωνα με την αλφαβητική σειρά των καταθετών	33

ΜΕΡΟΣ Β΄

ΧΟΡΗΓΗΣΕΙΣ ΠΙΣΤΟΠΟΙΗΤΙΚΩΝ ΚΑΤΑΧΩΡΗΣΗΣ ΣΧΕΔΙΩΝ ΚΑΙ ΥΠΟΔΕΙΓΜΑΤΩΝ

1. Πιστοποιητικά καταχώρησης σχεδίων ή υποδειγμάτων.....	34
2. Ευρετήριο πιστοποιητικών καταχώρησης σχεδίων ή υποδειγμάτων σύμφωνα με την αλφαβητική σειρά των καταθετών.....	39

ΜΕΡΟΣ Γ΄

ΑΝΑΝΕΩΣΕΙΣ.....40

ΜΕΡΟΣ Δ΄

ΜΕΤΑΒΟΛΕΣ.....42

ΜΕΡΟΣ Ε΄

ΛΗΞΗ ΠΡΟΣΤΑΣΙΑΣ.....43

ΜΕΡΟΣ ΣΤ΄

ΑΚΥΡΩΣΕΙΣ - ΔΙΟΡΘΩΣΕΙΣ45

– Ανακοινώσεις - Συνδρομές	46
----------------------------------	----

JUNE 2010

Publication date: 16/07/2010

CONTENTS

	Page
INID Codes	5
Abbreviations	5

PART A΄

REGISTERED DESIGN APPLICATIONS

1. Design Applications	7
2. Design Application Index in alphabetical order of the applicant.	33

PART B΄

GRANTS OF DESIGN REGISTRATION CERTIFICATES

1. Design registration certificates.....	34
2. Index of design registration certificates in alphabetical order of the applicant.....	39

PART C΄

RENEWALS40

PART D΄

MODIFICATIONS42

PART E΄

EXPIRY OF PROTECTION.....43

PART F΄

ANNULMENTS - CORRECTIONS45

– Announcements - Subscriptions	46
---------------------------------------	----

ΚΩΔΙΚΟΙ ΑΡΙΘΜΟΙ

- (15) Ημερομηνία καταχώρησης
- (17) Ημερομηνία λήξης 1ης πενταετίας ή ανανέωσης προστασίας σε επόμενη πενταετία
- (21) Αριθμός Αίτησης Σχεδίου ή Υποδείγματος
- (28) Αριθμός Σχεδίων/Υποδειγμάτων
- (30) Συμβατικές Προτεραιότητες
- (45) Ημερομηνία λήξης αναβολής δημοσίευσης
- (51) Διεθνής Ταξινόμηση
- (54) Προσδιορισμός αντικειμένου
- (71) Καταθέτης
- (72) Δημιουργός
- (73) Δικαιούχος
- (74) Πληρεξούσιος
- (74) Αντίκλητος

INID CODES

- (15) Registration date
- (17) Date of expiration of the 1st five-year period, or renewal for further five-year periods
- (21) Design application number
- (28) Number of designs
- (30) Priority
- (45) Date of expiration of deferment
- (51) Class and subclass of the Locarno Classification
- (54) Designation of articles
- (71) Applicant
- (72) Creator
- (73) Owner
- (74) Attorney
- (74) Representative

ΣΥΝΤΜΗΣΕΙΣ

- OBI:** Οργανισμός Βιομηχανικής Ιδιοκτησίας
- EABI:** Ειδικό Δελτίο Βιομηχανικής Ιδιοκτησίας
- Δ.Σ.:** Διοικητικό Συμβούλιο
- ΣΧ. ή ΥΠ.:** Σχέδιο ή Υπόδειγμα
- ΚΑΤ/ΡΗΣΗ:** Καταχώρηση
- ΑΡ.ΑΙΤ.:** Αριθμός αίτησης
- ΑΝΤ/MENΟΥ:** Αντικείμενου

ΜΕΡΟΣ Α'

ΚΑΤΑΧΩΡΗΜΕΝΕΣ ΑΙΤΗΣΕΙΣ ΣΧΕΔΙΩΝ ΚΑΙ ΥΠΟΔΕΙΓΜΑΤΩΝ

ΑΙΤΗΣΕΙΣ ΣΧΕΔΙΩΝ ΚΑΙ ΥΠΟΔΕΙΓΜΑΤΩΝ

(21) Αρ. Αίτησης Σχ. ή Υπ.: 20100600001

(15) Ημερ. Καταχώρησης: 08/01/2010

(17) Ημ. Λήξης 1ης πενταετίας :8/1/2015

(71) Καταθέτης(ες): ΘΕΟΔΩΡΑΚΙΔΗ ΠΑΡΗ ΒΑΣΙΛΙΚΗ
Μ. Καρακωστή 20, 59100 ΒΕΡΟΙΑ (ΗΜΑΘΙΑΣ),
ΕΛΛΑΔΑ

(30) Συμβ. Προτεραιότητα(ες):

(72) Δημιουργός(οι): ΘΕΟΔΩΡΑΚΙΔΗ ΠΑΡΗ ΒΑΣΙΛΙΚΗ

(74) Πληρεξούσιος: ΟΙΚΟΝΟΜΙΔΟΥ ΟΙΚΟΝΟΜΟΥ ΦΩΤΕΙΝΗ
Τυρίνθου 32, 16561 ΓΛΥΦΑΔΑ (ΑΤΤΙΚΗΣ)

(74) Αντίκλητος: ΟΙΚΟΝΟΜΙΔΟΥ ΟΙΚΟΝΟΜΟΥ ΦΩΤΕΙΝΗ
Τυρίνθου 32, 16561 ΓΛΥΦΑΔΑ (ΑΤΤΙΚΗΣ)

(28) Αριθμός Σχεδίων/Υποδειγμάτων: 10

(51) Διεθνής Ταξινόμηση: 11-01

(54) Προσδιορισμός Αντικείμενου: ΚΟΣΜΗΜΑ





(21) *Αρ. Αίτησης Σχ. ή Υπ.*: 20100600002

(15) *Ημερ. Καταχώρησης*: 08/01/2010

(17) *Ημ. Λήξης 1ης πενταετίας*: 8/1/2015

(71) *Καταθέτης(ες)*: ΘΕΟΔΩΡΑΚΙΔΗ ΠΑΡΗ ΒΑΣΙΛΙΚΗ
Μ. Καρακωστή 20, 59100 ΒΕΡΟΙΑ (ΗΜΑΘΙΑΣ),
ΕΛΛΑΔΑ

(30) *Συμβ. Προτεραιότητα(ες)*:

(72) *Δημιουργός(οι)*: ΘΕΟΔΩΡΑΚΙΔΗ ΠΑΡΗ ΒΑΣΙΛΙΚΗ

(74) *Πληρεξούσιος*: ΟΙΚΟΝΟΜΙΔΟΥ ΟΙΚΟΝΟΜΟΥ ΦΩΤΕΙΝΗ
Τυρίνθου 32, 16561 ΓΛΥΦΑΔΑ (ΑΤΤΙΚΗΣ)

(74) *Αντίκλητος*: ΟΙΚΟΝΟΜΙΔΟΥ ΟΙΚΟΝΟΜΟΥ ΦΩΤΕΙΝΗ
Τυρίνθου 32, 16561 ΓΛΥΦΑΔΑ (ΑΤΤΙΚΗΣ)

(28) *Αριθμός Σχεδίων/Υποδειγμάτων*: 15

(51) *Διεθνής Ταξινόμηση*: 11-01

(54) *Προσδιορισμός Αντικειμένου*: ΔΙΑΚΟΣΜΗΤΙΚΑ ΑΝΤΙΚΕΙΜΕΝΑ







8.1



8.2



9



10.1



10.2



10.3

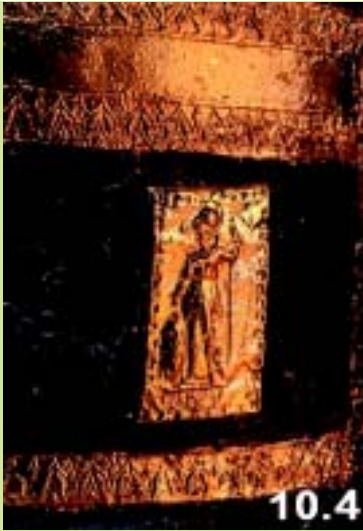

10.4



12



11.1



13



11.2



14



(21) *Αρ. Αίτησης Σχ. ή Υπ.:* 20100600003

(15) *Ημερ. Καταχώρησης:* 05/01/2010

(17) *Ημ. Αήξης 1ης πενταετίας :* 5/1/2015

(71) *Καταθέτης(ες):* FOLLI FOLLIE ABEE
23ο χλμ Εθνικής Οδού Αθηνών-Λαμίας, 14565
ΑΓΙΟΣ ΣΤΕΦΑΝΟΣ (ΑΤΤΙΚΗΣ), ΕΛΛΑΔΑ

(30) *Συμβ. Προτεραιότητα(ες):*

(72) *Δημιουργός(οι):* ΚΟΥΤΣΟΛΙΟΥΤΣΟΣ ΔΗΜΗΤΡΙΟΣ

(74) *Πληρεξούσιος:*

(74) *Αντίκλητος:* ΑΝΑΓΝΩΣΤΟΠΟΥΛΟΥ ΒΑΣΙΛΙΚΗ
23ο χλμ Εθνικής Οδού Αθηνών-Λαμίας, 14565
ΑΓΙΟΣ ΣΤΕΦΑΝΟΣ (ΑΤΤΙΚΗΣ)

(28) *Αριθμός Σχεδίων/Υποδειγμάτων:* 10

(51) *Διεθνής Ταξινόμηση:* 11-01

(54) *Προσδιορισμός Αντικειμένου:* ΚΟΛΙΕ







(21) *Αρ. Αίτησης Σχ. ή Υπ.:* 20100600004

(15) *Ημερ. Καταχώρησης:* 11/01/2010

(17) *Ημ. Λήξης 1ης πενταετίας :* 11/1/2015

(71) *Καταθέτης(ες):* ΚΟΥΡΟΥΚΛΗ ΑΛΕΞΑΝΔΡΑ & ΣΙΑ Ο.Ε.
Φοινίκης 15, 10443 ΑΘΗΝΑ (ΑΤΤΙΚΗΣ),
ΕΛΛΑΔΑ

(30) *Συμβ. Προτεραιότητα(ες):*

(72) *Δημιουργός(οι):* ΚΟΥΡΟΥΚΛΗ ΑΛΕΞΑΝΔΡΑ

(74) *Πληρεξούσιος:*

(74) *Αντίκλητος:*

(28) *Αριθμός Σχεδίων/Υποδειγμάτων:* 11

(51) *Διεθνής Ταξινόμηση:* 19-08

(54) *Προσδιορισμός Αντικειμένου:* ΑΥΤΟΚΟΛΛΗΤΑ



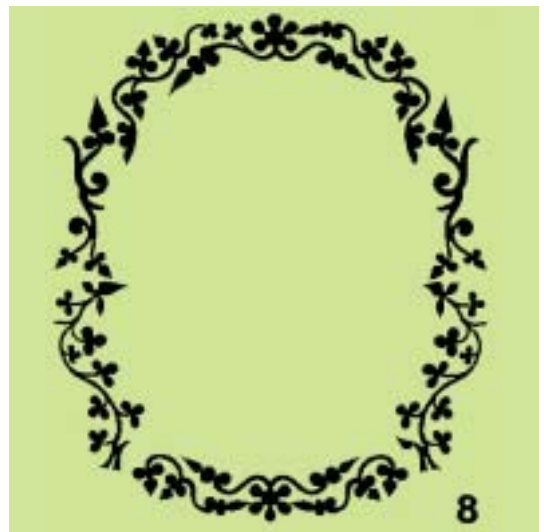
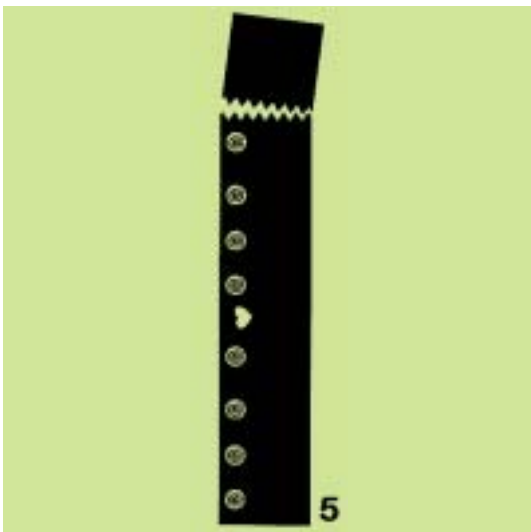
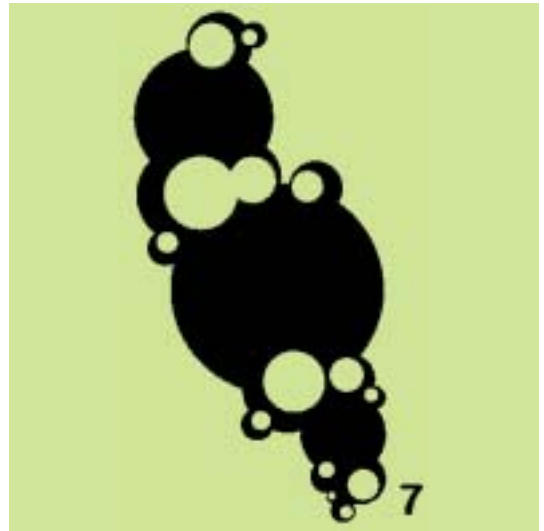
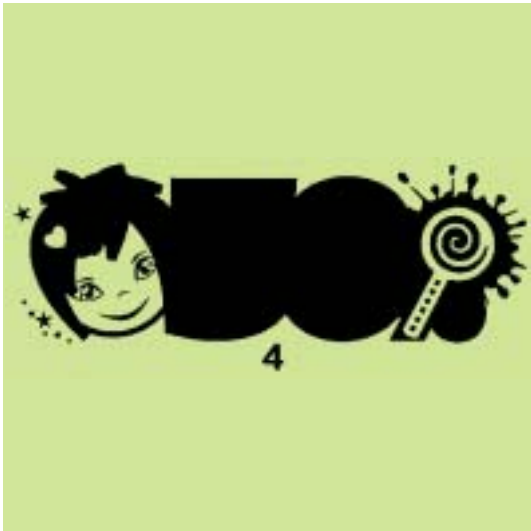

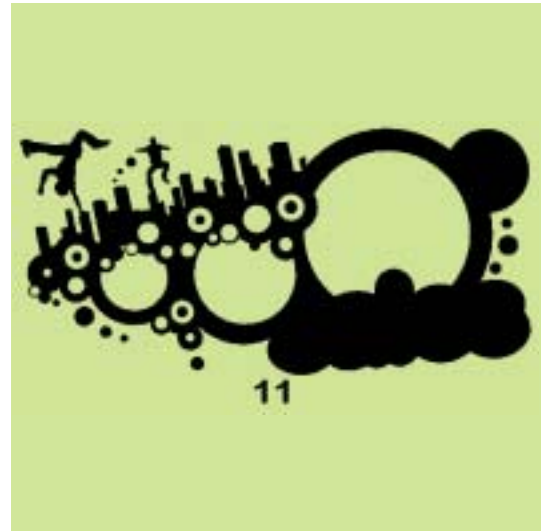

(21) *Αρ. Αίτησης Σχ. ή Υπ.:* 20100600005

(15) *Ημερ.Καταχώρησης:* 13/01/2010

(17) *Ημ. Λήξης 1ης πενταετίας :*13/1/2015

(71) *Καταθέτης(ες):* ΚΙΟΡΟΓΛΟΥ ΑΝΤΩΝΙΟΣ ΑΝΔΡΕΑΣ
Μαιανδροπόλεως 16, 11524 ΑΘΗΝΑ
(ΑΤΤΙΚΗΣ), ΕΛΛΑΔΑ

(30) *Συμβ. Προτεραιότητα(ες):*

(72) *Δημιουργός(οι):* ΚΙΟΡΟΓΛΟΥ ΑΝΤΩΝΙΟΣ ΑΝΔΡΕΑΣ

(74) *Πληρεξούσιος:*

(74) *Αντίκλητος:*

(28) *Αριθμός Σχεδίων/Υποδειγμάτων:* 2

(51) *Διεθνής Ταξινόμηση:* 09-03

(54) *Προσδιορισμός Αντικειμένου:* ΣΥΣΚΕΥΑΣΙΕΣ

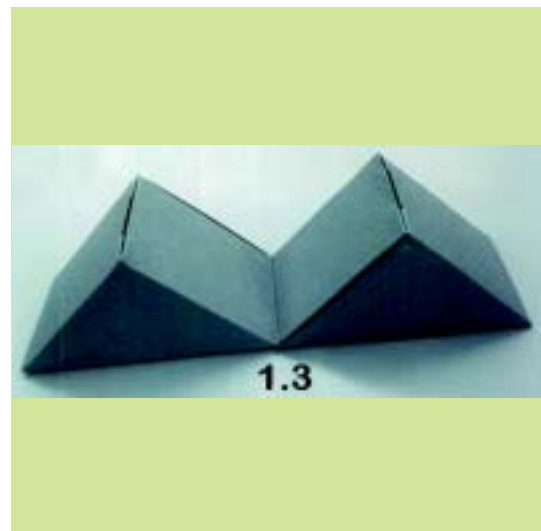
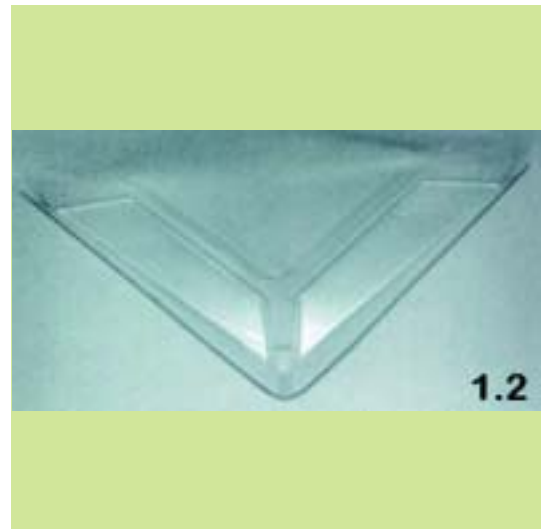

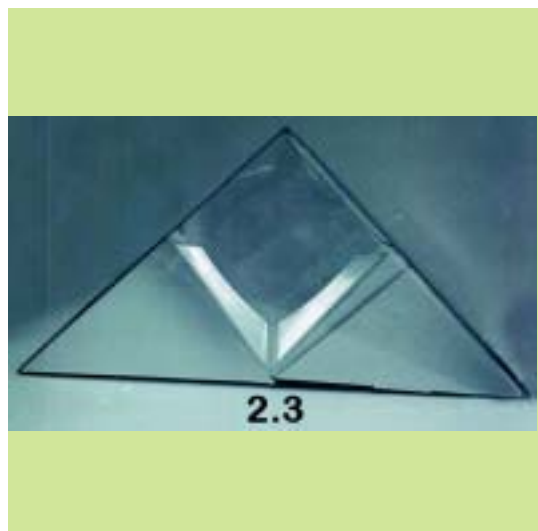
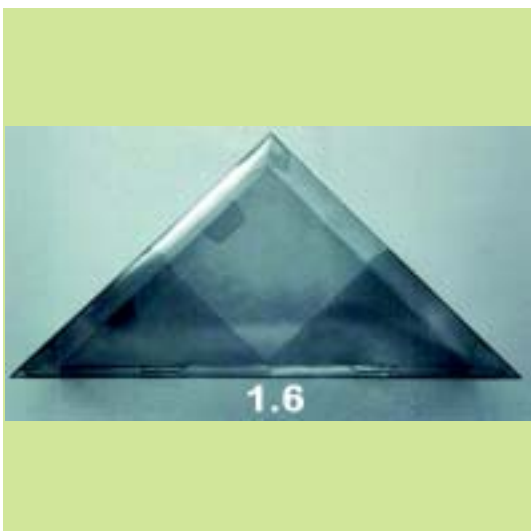
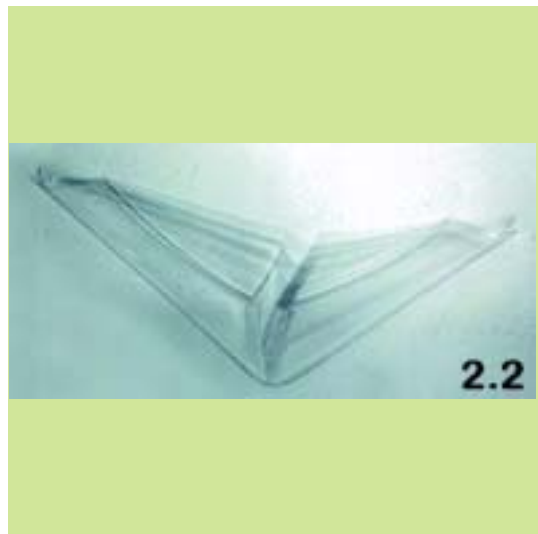
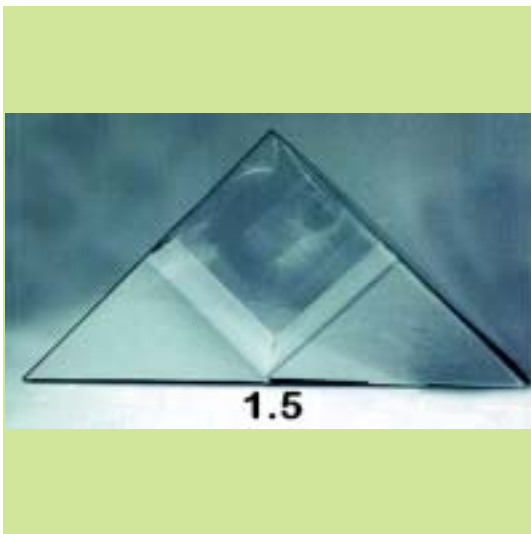
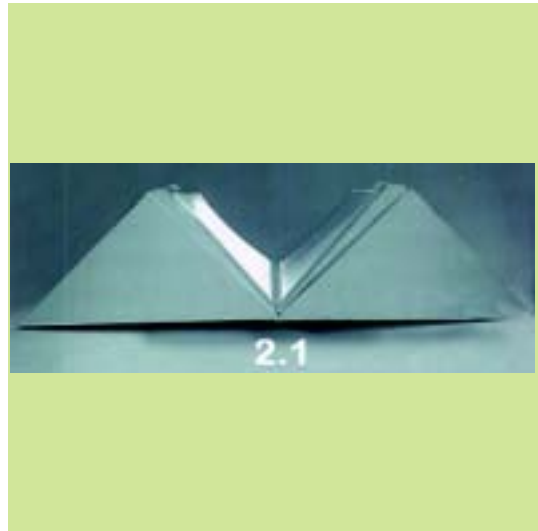
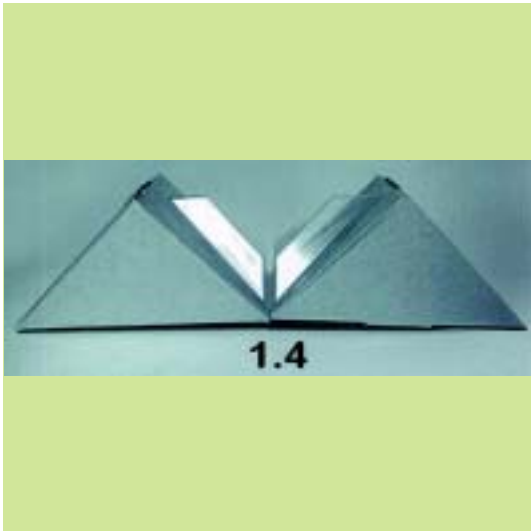

(21) *Αρ. Αίτησης Σχ. ή Υπ.:* 20100600006

(15) *Ημερ. Καταχώρησης:* 18/01/2010

(17) *Ημ. Λήξης 1ης πενταετίας :* 18/1/2015

(71) *Καταθέτης(ες):* ΣΑΡΑΝΤΗΣ ΑΝΩΝΥΜΗ ΕΤΑΙΡΕΙΑ
ΠΑΡΑΓΩΓΗΣ ΚΑΙ ΔΙΑΘΕΣΗΣ ΤΡΟΦΙΜΩΝ
Βασιλεόνοικο, Δήμος Καμπόχωρων, 82100 ΧΙΟΣ
(ΧΙΟΥ), ΕΛΛΑΔΑ

(30) *Συμβ. Προτεραιότητα(ες):*

(72) *Δημιουργός(οι):* ΡΟΡΡΗΣ ΠΑΣΧΑΛΗ ΔΙΟΝΥΣΙΟΣ

(74) *Πληρεξούσιος:* ΚΙΛΙΜΙΡΗ ΜΑΡΙΑ
Χατζηγιάννη Μέξη 7, 11528 ΑΘΗΝΑ
(ΑΤΤΙΚΗΣ)

(74) *Αντίκλητος:* ΚΙΛΙΜΙΡΗ ΜΑΡΙΑ
Χατζηγιάννη Μέξη 7, 11528 ΑΘΗΝΑ (ΑΤΤΙΚΗΣ)

(28) *Αριθμός Σχεδίων/Υποδειγμάτων:* 3

(51) *Διεθνής Ταξινόμηση:* 09-05

(54) *Προσδιορισμός Αντικειμένου:* ΣΥΣΚΕΥΑΣΙΑ ΓΙΑ ΠΑΣΤΕΛΙΑ

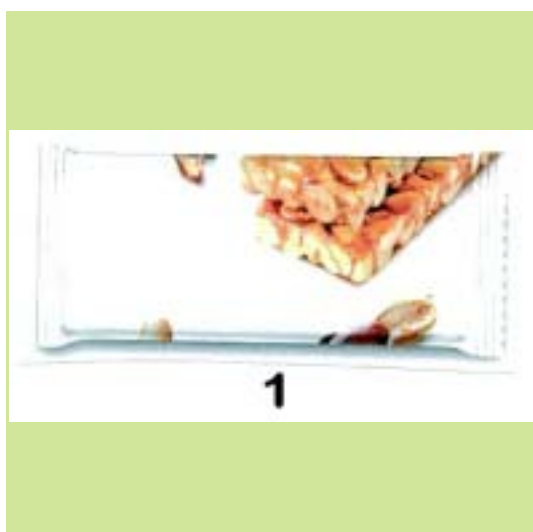
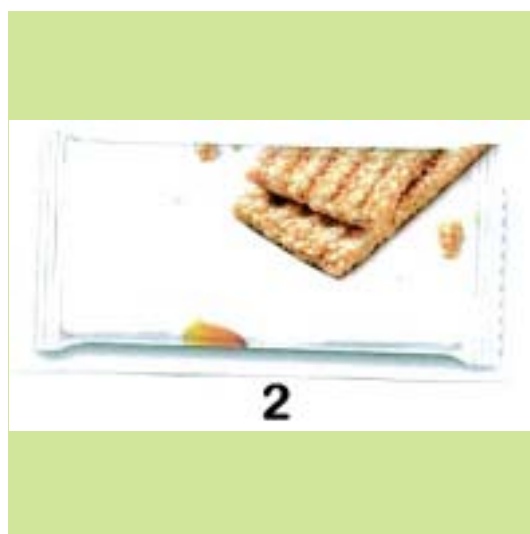

(21) *Αρ. Αίτησης Σχ. ή Υπ.:* 20100600007

(15) *Ημερ. Καταχώρησης:* 21/01/2010

(17) *Ημ. Λήξης 1ης πενταετίας :* 21/1/2015

(71) *Καταθέτης(ες):* ΡΑΓΚΟΣ ΝΙΚΟΛΑΟΥ ΓΕΩΡΓΙΟΣ
Πλατεία Καρύτση 3, 10561 ΑΘΗΝΑ (ΑΤΤΙΚΗΣ),
ΕΛΛΑΔΑ

(30) *Συμβ. Προτεραιότητα(ες):*

(72) *Δημιουργός(οι):* ΡΑΓΚΟΣ ΝΙΚΟΛΑΟΥ ΓΕΩΡΓΙΟΣ

(74) *Πληρεξούσιος:*

(74) *Αντίκλητος:*

(28) *Αριθμός Σχεδίων/Υποδειγμάτων:* 6

(51) *Διεθνής Ταξινόμηση:* 19-02

(54) *Προσδιορισμός Αντικειμένου:* ΧΑΡΤΟΚΟΠΤΕΣ





2



5



3



6



4



(21) *Αρ. Αίτησης Σχ. ή Υπ.:* 20100600010

(15) *Ημερ.Καταχώρησης:* 27/01/2010

(17) *Ημ. Λήξης 1ης πενταετίας :*27/1/2015

(71) *Καταθέτης(ες):* ΑΣΗΜΟΤΕΧΝΙΚΗ ΑΝΩΝΥΜΗ ΕΤΑΙΡΕΙΑ
ΚΑΤΑΣΚΕΥΗΣ ΕΙΣΑΓΩΓΗΣ ΚΑΙ ΕΜΠΟΡΙΑΣ
ΑΡΓΥΡΩΝ ΚΑΙ ΣΥΝΑΦΩΝ ΣΚΕΥΩΝ ΜΕ Δ.Τ.
ΑΣΗΜΟΤΕΧΝΙΚΗ Α.Ε.
Λεωφόρος Κρυονερίου Κόμβος Εθνικής, 14565
ΑΓΙΟΣ ΣΤΕΦΑΝΟΣ (ΑΤΤΙΚΗΣ), ΕΛΛΑΔΑ

(30) *Συμβ. Προτεραιότητα(ες):*

(72) *Δημιουργός(οι):* ΝΙΚΟΛΑΪΔΗΣ ΑΒΡΑΑΜ

(74) *Πληρεξούσιος:* ΠΑΠΠΑ ΝΙΚΗ
Κάνγγος 31, 10682 ΑΘΗΝΑ (ΑΤΤΙΚΗΣ)

(74) *Αντίκλητος:* ΠΑΠΠΑ ΝΙΚΗ
Κάνγγος 31, 10682 ΑΘΗΝΑ (ΑΤΤΙΚΗΣ)

(28) *Αριθμός Σχεδίων/Υποδειγμάτων:* 33

(51) *Διεθνής Ταξινόμηση:* 11-99

(54) *Προσδιορισμός Αντικειμένου:* ΑΣΗΜΕΝΙΕΣ ΑΝΑΓΛΥΦΕΣ ΕΙΚΟ-
ΝΕΣ ΜΕ ΕΠΙΧΡΥΣΕΣ ΔΙΑΚΟ-
ΣΜΗΣΕΙΣ

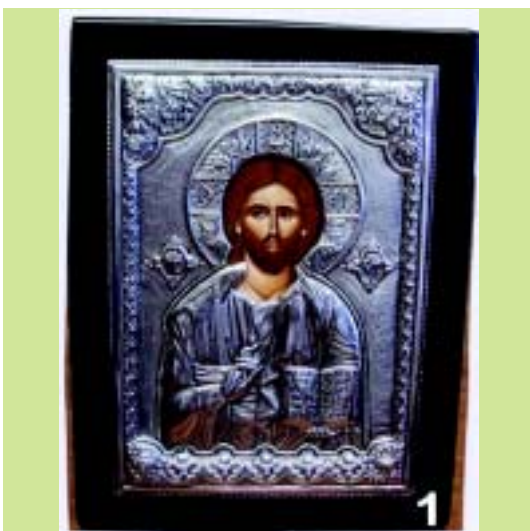



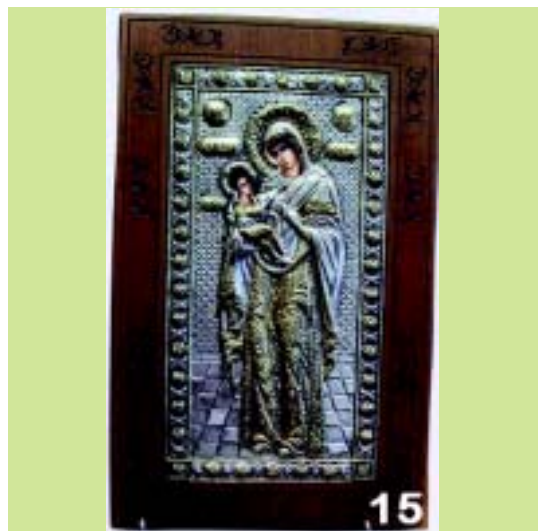
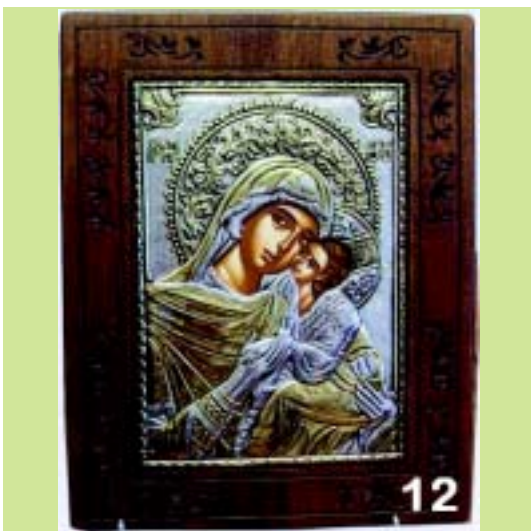
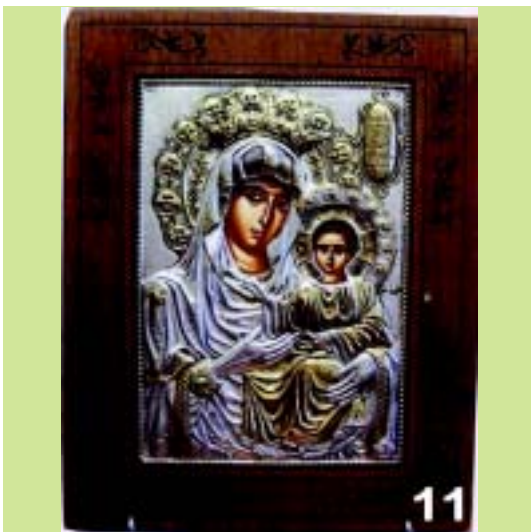
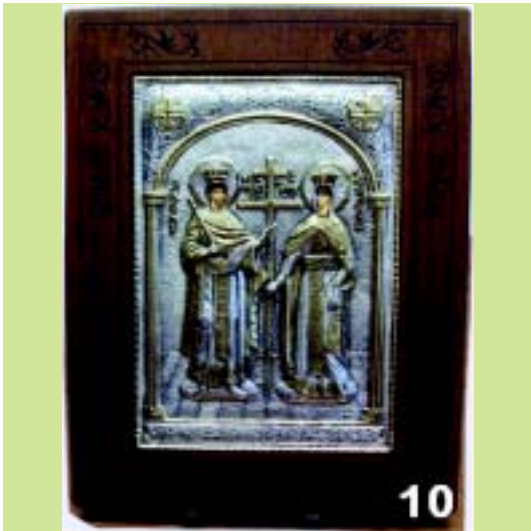



16



19



17



20

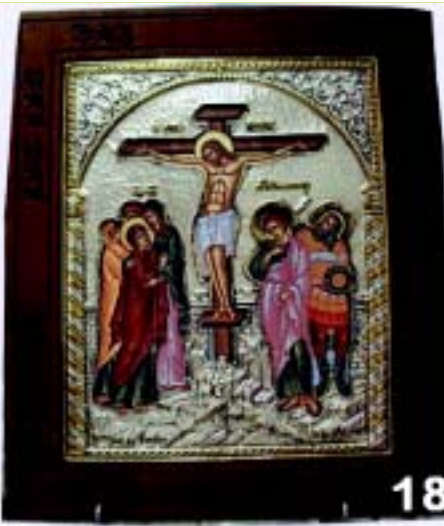

18



21



22



25



23



26

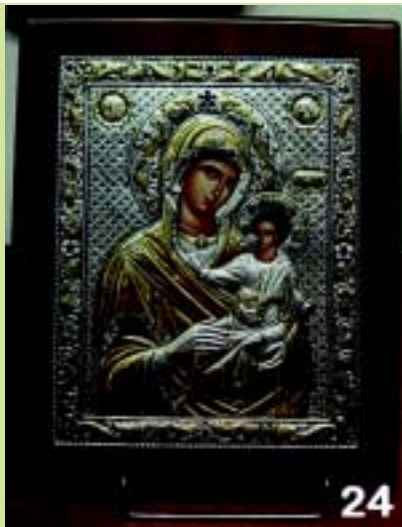

24



27

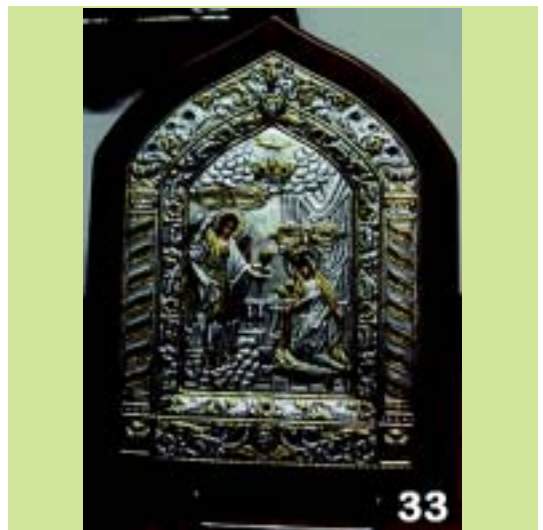
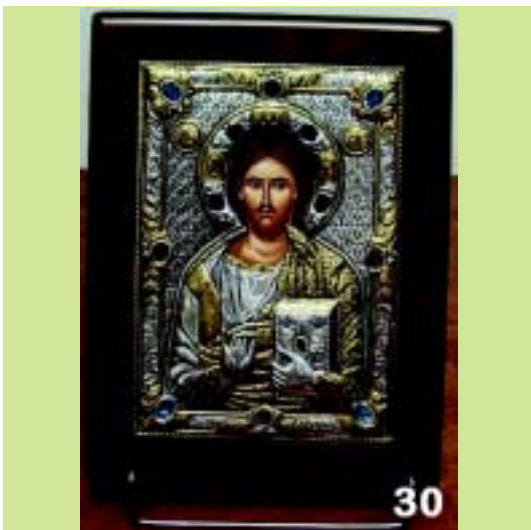
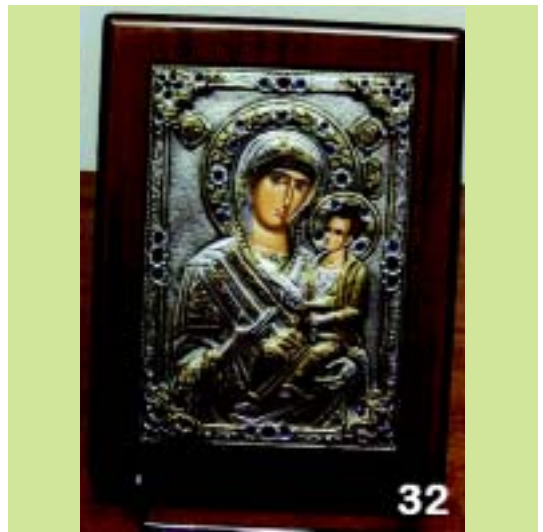

(21) *Αρ. Αίτησης Σχ. ή Υπ.*: 20100600011

(15) *Ημερ. Καταχώρησης*: 27/01/2010

(17) *Ημ. Λήξης 1ης πενταετίας*: 27/1/2015

(71) *Καταθέτης(ες)*: ΑΣΗΜΟΤΕΧΝΙΚΗ ΑΝΩΝΥΜΗ ΕΤΑΙΡΕΙΑ
ΚΑΤΑΣΚΕΥΗΣ ΕΙΣΑΓΩΓΗΣ ΚΑΙ ΕΜΠΟΡΙΑΣ
ΑΡΓΥΡΩΝ ΚΑΙ ΣΥΝΑΦΩΝ ΣΚΕΥΩΝ ΜΕ Δ.Τ.
ΑΣΗΜΟΤΕΧΝΙΚΗ Α.Ε.
Λεωφόρος Κρυονερίου Κόμβος Εθνικής, 14565
ΑΓΙΟΣ ΣΤΕΦΑΝΟΣ (ΑΤΤΙΚΗΣ), ΕΛΛΑΔΑ

(30) *Συμβ. Προτεραιότητα(ες)*:

(72) *Δημιουργός(οι)*: ΚΩΤΣΟΓΙΑΝΝΗ ΚΑΛΟΜΟΙΡΑ

(74) *Πληρεξούσιος*: ΠΑΠΠΑ ΝΙΚΗ
Κάννυρος 31, 10682 ΑΘΗΝΑ (ΑΤΤΙΚΗΣ)

(74) *Αντίκλητος*: ΠΑΠΠΑ ΝΙΚΗ
Κάννυρος 31, 10682 ΑΘΗΝΑ (ΑΤΤΙΚΗΣ)

(28) *Αριθμός Σχεδίων/Υποδειγμάτων*: 6

(51) *Διεθνής Ταξινόμηση*: 11-99

(54) *Προσδιορισμός Αντικειμένου*: ΑΝΑΓΛΥΦΕΣ ΑΣΗΜΕΝΙΕΣ ΕΙΚΟ-
ΝΕΣ ΜΕ ΕΠΙΧΡΥΣΕΣ ΔΙΑΚΟ-
ΣΜΗΣΕΙΣ

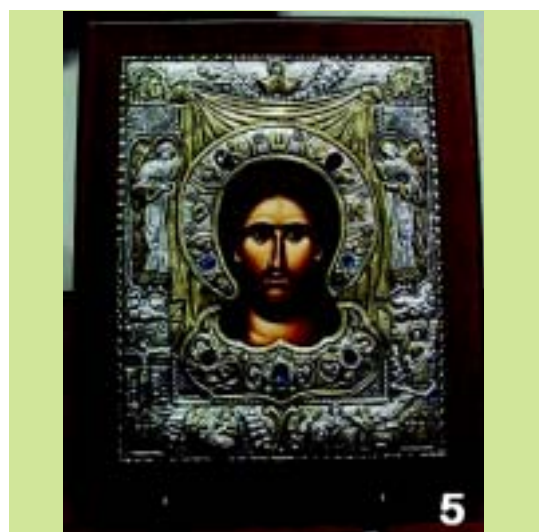
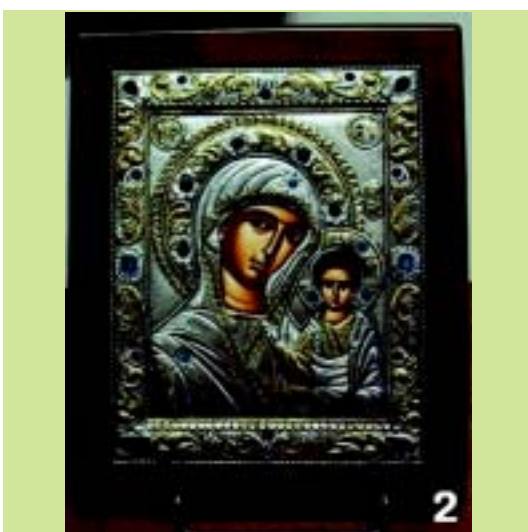
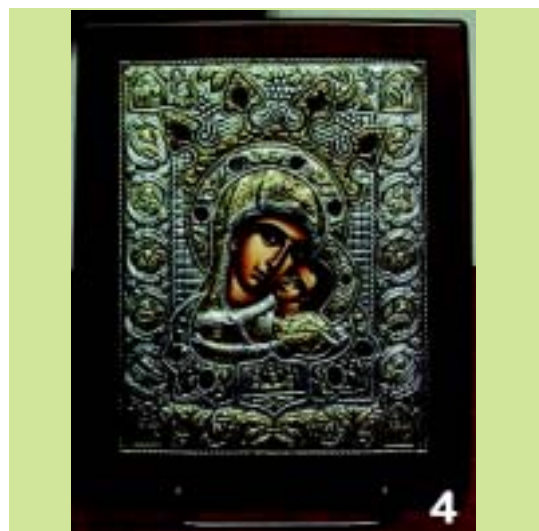
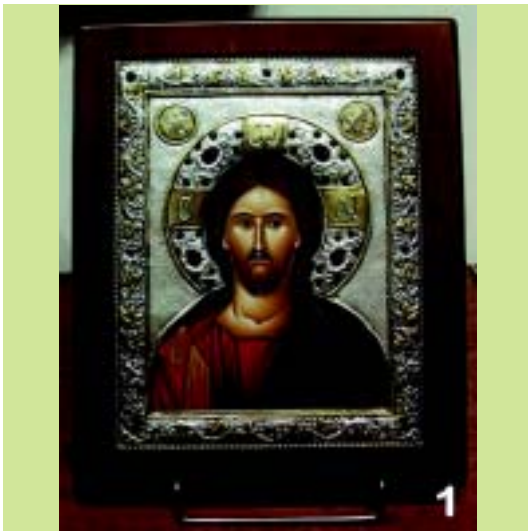
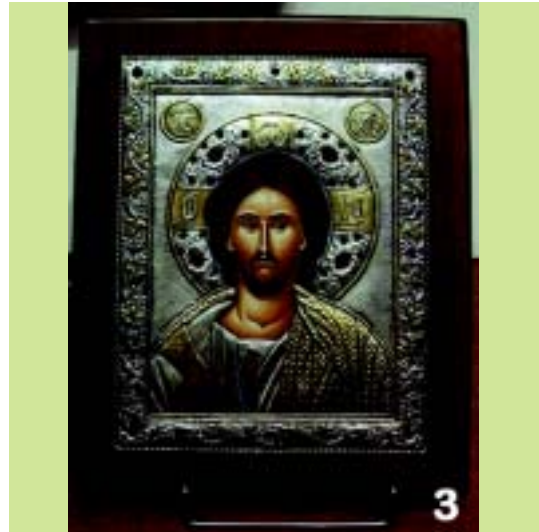

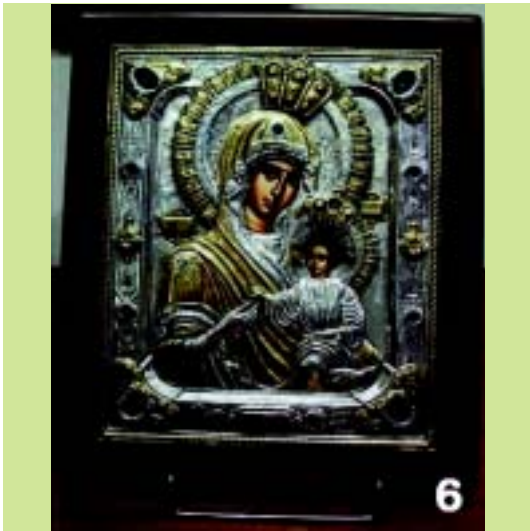

(21) *Αρ. Αίτησης Σχ. ή Υπ.:* 20100600012

(15) *Ημερ. Καταχώρησης:* 27/01/2010

(17) *Ημ. Λήξης 1ης πενταετίας:* 27/1/2015

(71) *Καταθέτης(ες):* ΑΣΗΜΟΤΕΧΝΙΚΗ ΑΝΩΝΥΜΗ ΕΤΑΙΡΕΙΑ
ΚΑΤΑΣΚΕΥΗΣ ΕΙΣΑΓΩΓΗΣ ΚΑΙ ΕΜΠΟΡΙΑΣ
ΑΡΓΥΡΩΝ ΚΑΙ ΣΥΝΑΦΩΝ ΣΚΕΥΩΝ ΜΕ Δ.Τ.
ΑΣΗΜΟΤΕΧΝΙΚΗ Α.Ε.
Λεωφόρος Κρυονερίου Κόμβος Εθνικής, 14565
ΑΓΙΟΣ ΣΤΕΦΑΝΟΣ (ΑΤΤΙΚΗΣ), ΕΛΛΑΔΑ

(30) *Συμβ. Προτεραιότητα(ες):*

(72) *Δημιουργός(οι):* ΚΩΤΣΟΓΙΑΝΝΗ ΚΑΛΟΜΟΙΡΑ

(74) *Πληρεξούσιος:* ΠΑΠΠΑ ΝΙΚΗ
Κάννυγος 31, 10682 ΑΘΗΝΑ (ΑΤΤΙΚΗΣ)

(74) *Αντίκλητος:* ΠΑΠΠΑ ΝΙΚΗ
Κάννυγος 31, 10682 ΑΘΗΝΑ (ΑΤΤΙΚΗΣ)

(28) *Αριθμός Σχεδίων/Υποδειγμάτων:* 8

(51) *Διεθνής Ταξινόμηση:* 11-99

(54) *Προσδιορισμός Αντικειμένου:* ΑΝΑΓΛΥΦΑ ΑΣΗΜΕΝΙΑ ΦΩΤΟ-
ΣΤΕΦΑΝΑ (ΜΕ ΕΠΙΧΡΥΣΕΣ ΔΙΑ-
ΚΟΣΜΗΣΕΙΣ) ΤΟΠΟΘΕΤΟΥΜΕΝΑ
ΣΕ ΑΓΙΟΓΡΑΦΙΕΣ





(21) *Αρ. Αίτησης Σχ. ή Υπ.:* 20100600013

(15) *Ημερ. Καταχώρησης:* 27/01/2010

(17) *Ημ. Λήξης 1ης πενταετίας :* 27/1/2015

(71) *Καταθέτης(ες):* ΦΙΛΙΑΝΟΣ ΑΝΩΝΥΜΗ ΕΤΑΙΡΕΙΑ-ΜΕΛΕΤΗ
ΚΑΤΑΣΚΕΥΗ ΚΑΛΟΥΠΙΩΝ-
ΧΥΤΟΠΡΕΣΣΑΡΙΣΤΑ ΠΡΟΪΟΝΤΑ
Θέση "Καπανδρίτι" Δ.Δ. Βαθέος Αυλίδος, 34100
ΧΑΛΚΙΔΑ (ΕΥΒΟΙΑΣ), ΕΛΛΑΔΑ

(30) *Συμβ. Προτεραιότητα(ες):*

(72) *Δημιουργός(οι):* ΦΙΛΙΑΝΟΣ ΓΕΩΡΓΙΟΣ

(74) *Πληρεξούσιος:* ΜΑΜΟΥΝΑΚΗΣ ΕΜΜΑΝΟΥΗΛ
Δερτηνύ 19, 10434 ΑΘΗΝΑ (ΑΤΤΙΚΗΣ)

(74) *Αντίκλητος:* ΜΑΜΟΥΝΑΚΗΣ ΕΜΜΑΝΟΥΗΛ
Δερτηνύ 19, 10434 ΑΘΗΝΑ (ΑΤΤΙΚΗΣ)

(28) *Αριθμός Σχεδίων/Υποδειγμάτων:* 3

(51) *Διεθνής Ταξινόμηση:* 99-00

(54) *Προσδιορισμός Αντικείμενου:* ΚΑΝΔΗΛΙ-ΕΙΔΟΣ ΜΝΗΜΕΙΟΥ



(21) *Αρ. Αίτησης Σχ. ή Υπ.:* 20100600014

(15) *Ημερ. Καταχώρησης:* 29/01/2010

(17) *Ημ. Λήξης 1ης πενταετίας :* 29/1/2015

(71) *Καταθέτης(ες):* ELIYAHU ASARAF
P.O Box 992, 82000 Kiryat Gat, ΙΣΡΑΗΛ

(30) *Συμβ. Προτεραιότητα(ες):* 48,104-30/07/2009-IL

(72) *Δημιουργός(οι):* ELIYAHU ASARAF

(74) *Πληρεξούσιος:* ΣΙΩΤΟΥ ΑΙΚΑΤΕΡΙΝΗ
Πατησίων 122, 11257 ΑΘΗΝΑ (ΑΤΤΙΚΗΣ)

(74) *Αντίκλητος:* ΣΙΩΤΟΥ ΑΙΚΑΤΕΡΙΝΗ
Πατησίων 122, 11257 ΑΘΗΝΑ (ΑΤΤΙΚΗΣ)

(28) *Αριθμός Σχεδίων/Υποδειγμάτων:* 1

(51) *Διεθνής Ταξινόμηση:* 25-03

(54) *Προσδιορισμός Αντικείμενου:* ΣΚΙΑΣΤΡΟ

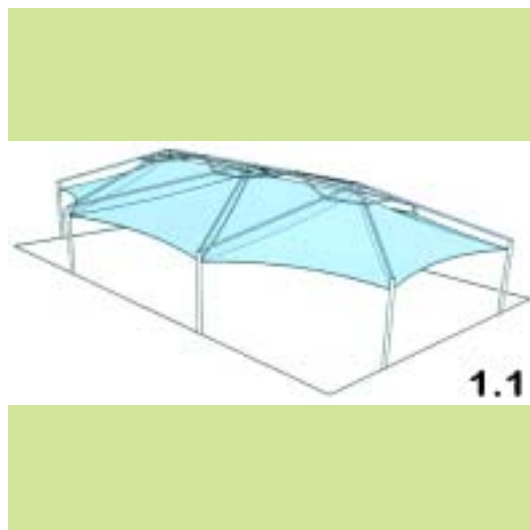

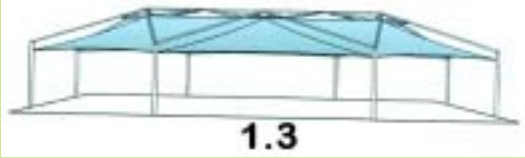
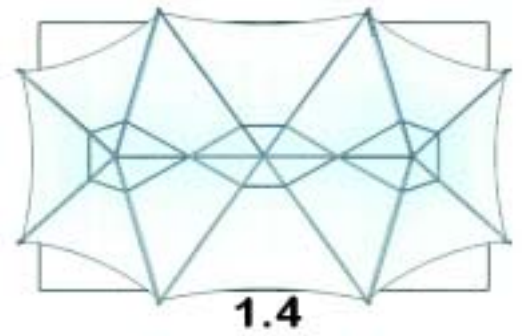
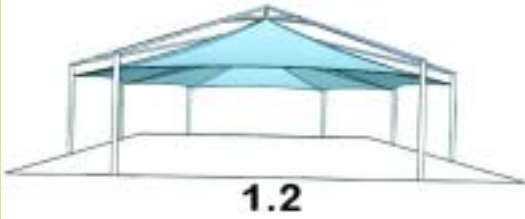

**ΕΥΡΕΤΗΡΙΟ ΑΙΤΗΣΕΩΝ ΣΧΕΔΙΩΝ Ή ΥΠΟΔΕΙΓΜΑΤΩΝ ΣΥΜΦΩΝΑ ΜΕ ΤΗΝ ΑΛΦΑΒΗΤΙΚΗ
ΣΕΙΡΑ ΤΩΝ ΚΑΤΑΘΕΤΩΝ**

ΚΑΤΑΘΕΤΗΣ (71)	ΠΡΟΣΔΙΟΡΙΣΜΟΣ ΑΝΤ/ΜΕΝΟΥ ΣΧ. Ή ΥΠ. (54)	ΚΑΤ/ΡΗΣΗ (15)	ΑΡ. ΑΙΤ. (21)
<i>ELIYAHU ASARAF</i>	ΣΚΙΑΣΤΡΟ	29/01/2010	20100600014
<i>FOLLI FOLLIE AΒEE</i>	ΚΟΛΙΕ	05/01/2010	20100600003
<i>ΑΣΗΜΟΤΕΧΝΙΚΗ ΑΝΩΝΥΜΗ ΕΤΑΙΡΕΙΑ ΚΑΤΑΣΚΕΥΗΣ ΕΙΣΑΓΩΓΗΣ ΚΑΙ ΕΜΠΟΡΙΑΣ ΑΡΓΥΡΩΝ ΚΑΙ ΣΥΝΑΦΩΝ ΣΚΕΥΩΝ ΜΕ Δ.Τ. ΑΣΗΜΟΤΕΧΝΙΚΗ Α.Ε.</i>	ΑΣΗΜΕΝΙΕΣ ΑΝΑΓΛΥΦΕΣ ΕΙΚΟΝΕΣ ΜΕ ΕΠΙΧΡΥΣΕΣ ΔΙΑΚΟΣΜΗΣΕΙΣ	27/01/2010	20100600010
<i>ΑΣΗΜΟΤΕΧΝΙΚΗ ΑΝΩΝΥΜΗ ΕΤΑΙΡΕΙΑ ΚΑΤΑΣΚΕΥΗΣ ΕΙΣΑΓΩΓΗΣ ΚΑΙ ΕΜΠΟΡΙΑΣ ΑΡΓΥΡΩΝ ΚΑΙ ΣΥΝΑΦΩΝ ΣΚΕΥΩΝ ΜΕ Δ.Τ. ΑΣΗΜΟΤΕΧΝΙΚΗ Α.Ε.</i>	ΑΝΑΓΛΥΦΕΣ ΑΣΗΜΕΝΙΕΣ ΕΙΚΟΝΕΣ ΜΕ ΕΠΙΧΡΥΣΕΣ ΔΙΑΚΟΣΜΗΣΕΙΣ	27/01/2010	20100600011
<i>ΑΣΗΜΟΤΕΧΝΙΚΗ ΑΝΩΝΥΜΗ ΕΤΑΙΡΕΙΑ ΚΑΤΑΣΚΕΥΗΣ ΕΙΣΑΓΩΓΗΣ ΚΑΙ ΕΜΠΟΡΙΑΣ ΑΡΓΥΡΩΝ ΚΑΙ ΣΥΝΑΦΩΝ ΣΚΕΥΩΝ ΜΕ Δ.Τ. ΑΣΗΜΟΤΕΧΝΙΚΗ Α.Ε.</i>	ΑΝΑΓΛΥΦΑ ΑΣΗΜΕΝΙΑ ΦΩΤΟΣΤΕΦΑΝΑ (ΜΕ ΕΠΙΧΡΥΣΕΣ ΔΙΑΚΟΣΜΗΣΕΙΣ) ΤΟΠΟΘΕΤΟΥΜΕΝΑ ΣΕ ΛΓΙΟΓΡΑΦΙΕΣ	27/01/2010	20100600012
<i>ΘΕΟΔΩΡΑΚΙΔΗ ΒΑΣΙΛΙΚΗ</i>	ΚΟΣΜΗΜΑ	08/01/2010	20100600001
<i>ΘΕΟΔΩΡΑΚΙΔΗ ΒΑΣΙΛΙΚΗ</i>	ΔΙΑΚΟΣΜΗΤΙΚΑ ΑΝΤΙΚΕΙΜΕΝΑ	08/01/2010	20100600002
<i>ΚΙΟΡΟΓΛΟΥ ΑΝΔΡΕΑΣ</i>	ΣΥΣΚΕΥΑΣΙΕΣ	13/01/2010	20100600005
<i>ΚΟΥΡΟΥΚΛΗ ΑΛΕΞΑΝΔΡΑ & ΣΙΑ Ο.Ε.</i>	ΑΥΤΟΚΟΛΛΗΤΑ	11/01/2010	20100600004
<i>ΠΑΠΑΔΗΜΗΤΡΙΟΥ ΧΡΥΣΟΥΛΑ</i>	ΕΠΙΤΡΑΠΕΖΙΟ ΠΑΙΧΝΙΔΙ	26/01/2010	20100600008
<i>ΠΑΠΑΔΗΜΗΤΡΙΟΥ ΧΡΥΣΟΥΛΑ</i>	ΕΠΙΤΡΑΠΕΖΙΟ ΠΑΙΧΝΙΔΙ	26/01/2010	20100600009
<i>ΡΑΓΚΟΣ ΓΕΩΡΓΙΟΣ</i>	ΧΑΡΤΟΚΟΠΤΕΣ	21/01/2010	20100600007
<i>ΣΑΡΑΝΤΗΣ ΑΝΩΝΥΜΗ ΕΤΑΙΡΕΙΑ ΠΑΡΑΓΩΓΗΣ ΚΑΙ ΔΙΑΘΕΣΗΣ ΤΡΟΦΙΜΩΝ</i>	ΣΥΣΚΕΥΑΣΙΑ ΓΙΑ ΠΑΣΤΕΛΙΑ	18/01/2010	20100600006
<i>ΦΙΛΙΑΝΟΣ ΑΝΩΝΥΜΗ ΕΤΑΙΡΕΙΑ-ΜΕΛΕΤΗ ΚΑΤΑΣΚΕΥΗ ΚΑΛΟΥΠΙΩΝ- ΧΥΤΟΠΡΕΣΣΑΡΙΣΤΑ ΠΡΟΪΟΝΤΑ</i>	ΚΑΝΔΗΛΙ-ΕΙΔΟΣ ΜΝΗΜΕΙΟΥ	27/01/2010	20100600013

Μ Ε Ρ Ο Σ Β '
ΚΑΤΑΧΩΡΗΜΕΝΑ ΠΙΣΤΟΠΟΙΗΤΙΚΑ ΣΧΕΔΙΩΝ ΚΑΙ ΥΠΟΔΕΙΓΜΑΤΩΝ

ΧΟΡΗΓΗΣΕΙΣ ΠΙΣΤΟΠΟΙΗΤΙΚΩΝ ΚΑΤΑΧΩΡΗΣΗΣ ΣΧΕΔΙΩΝ ΚΑΙ ΥΠΟΔΕΙΓΜΑΤΩΝ

(11) Αρ. Πιστοπ. Καταχώρησης Σχ. ή Υπ.:6003053

(21) Αριθμός Αίτησης Σχ. ή Υπ.: 20090600232
(15) Ημερομηνία Καταχώρησης: 02/12/2009
(47) Ημερομηνία Χορήγησης: 22/06/2010
(73) Δικαιούχος (οι): ΔΙΟΝ. ΣΠΗΛΙΑΚΟΠΟΥΛΟΣ & ΕΥΣΤ. ΣΑΡΛΑΝΗ ΕΕΒΕ
Νιρβάνα 80, 11145 ΑΘΗΝΑ (ΑΤΤΙΚΗΣ), ΕΛΛΑΔΑ

(54) Προσδιορισμός Αντικειμένου: ΓΥΝΑΙΚΕΙΑ ΕΝΔΥΜΑΤΑ

Περισσότερα στοιχεία στην πρώτη δημοσίευση: ΕΛΒΙ (Τεύχος Β') Μάιος 2010

(11) Αρ. Πιστοπ. Καταχώρησης Σχ. ή Υπ.:6003054

(21) Αριθμός Αίτησης Σχ. ή Υπ.: 20090600233
(15) Ημερομηνία Καταχώρησης: 09/12/2009
(47) Ημερομηνία Χορήγησης: 22/06/2010
(73) Δικαιούχος (οι): ΔΑΜΙΑΝΑΚΗΣ ΚΩΝΣΤΑΝΤΙΝΟΣ ΑΔΑΜ
Χεϊδεν 12, 10434 ΑΘΗΝΑ (ΑΤΤΙΚΗΣ), ΕΛΛΑΔΑ

(54) Προσδιορισμός Αντικειμένου: ΣΥΝΑΡΜΟΛΟΓΟΥΜΕΝΗ ΤΡΟΧΗΛΑΤΗ ΒΑΣΗ ΔΙΑΔΡΑΣΤΙΚΟΥ ΠΙΝΑΚΑ ΚΑΙ ΣΤΑΘΕΡΟΠΟΙΗΤΗΣ ΕΔΡΑΣΗΣ ΜΕ ΕΞΑΡΤΗΜΑΤΑ ΣΤΗΡΙΞΗΣ ΔΙΑΦΟΡΕΤΙΚΩΝ ΠΙΝΑΚΩΝ

Περισσότερα στοιχεία στην πρώτη δημοσίευση: ΕΛΒΙ (Τεύχος Β') Μάιος 2010

(11) Αρ. Πιστοπ. Καταχώρησης Σχ. ή Υπ.:6003055

(21) Αριθμός Αίτησης Σχ. ή Υπ.: 20090600234
(15) Ημερομηνία Καταχώρησης: 09/12/2009
(47) Ημερομηνία Χορήγησης: 22/06/2010
(73) Δικαιούχος (οι): ΔΑΜΙΑΝΑΚΗΣ ΚΩΝΣΤΑΝΤΙΝΟΣ ΑΔΑΜ
Χεϊδεν 12, 10434 ΑΘΗΝΑ (ΑΤΤΙΚΗΣ), ΕΛΛΑΔΑ

(54) Προσδιορισμός Αντικειμένου: ΣΥΝΑΡΜΟΛΟΓΟΥΜΕΝΗ ΤΡΟΧΗΛΑΤΗ ΒΑΣΗ ΔΙΑΔΡΑΣΤΙΚΟΥ ΠΙΝΑΚΑ ΚΑΙ ΣΤΑΘΕΡΟΠΟΙΗΤΗΣ ΕΔΡΑΣΗΣ ΜΕ ΕΞΑΡΤΗΜΑΤΑ ΣΤΗΡΙΞΗΣ ΔΙΑΦΟΡΩΝ ΠΙΝΑΚΩΝ

Περισσότερα στοιχεία στην πρώτη δημοσίευση: ΕΛΒΙ (Τεύχος Β') Μάιος 2010

(11) Αρ. Πιστοπ. Καταχώρησης Σχ. ή Υπ.:6003056

(21) Αριθμός Αίτησης Σχ. ή Υπ.: 20090600236
(15) Ημερομηνία Καταχώρησης: 11/12/2009
(47) Ημερομηνία Χορήγησης: 22/06/2010
(73) Δικαιούχος (οι): ΠΙΡΕΒΕΝΑ ΔΗΜΗΤΡΙΟΥ ΠΑΡΑΣΚΕΥΗ
Αντιγόνης 145, 10443 ΑΘΗΝΑ (ΑΤΤΙΚΗΣ), ΕΛΛΑΔΑ

(54) Προσδιορισμός Αντικειμένου: ΣΗΜΕΙΩΜΑΤΑΡΙΟ

Περισσότερα στοιχεία στην πρώτη δημοσίευση: ΕΛΒΙ (Τεύχος Β') Μάιος 2010

(11) Αρ. Πιστοπ. Καταχώρησης Σχ. ή Υπ.:6003057

(21) Αριθμός Αίτησης Σχ. ή Υπ.: 20090600237
(15) Ημερομηνία Καταχώρησης: 15/12/2009
(47) Ημερομηνία Χορήγησης: 22/06/2010
(73) Δικαιούχος (οι): ΚΩΝΣΤΑΝΤΟΠΟΥΛΟΥ ΑΝΑΣΤΑΣΙΑ
Τ.Θ. 1036, 57003 ΑΓΙΟΣ ΑΘΑΝΑΣΙΟΣ (ΘΕΣΣΑ-
ΛΟΝΙΚΗΣ), ΕΛΛΑΔΑ

(54) Προσδιορισμός Αντικειμένου: ΖΩΓΡΑΦΙΚΗ ΣΤΟ ΧΕΡΙ ΣΕ PLEXI GLASS ΜΕ ΦΥΛΛΟ ΧΡΥΣΟΥ Ή ΦΥΛΛΟ ΑΣΗΜΙΟΥ

Περισσότερα στοιχεία στην πρώτη δημοσίευση: ΕΛΒΙ (Τεύχος Β') Μάιος 2010

(11) Αρ. Πιστοπ. Καταχώρησης Σχ. ή Υπ.:6003058

(21) Αριθμός Αίτησης Σχ. ή Υπ.: 20090600238

(15) Ημερομηνία Καταχώρησης: 15/12/2009

(47) Ημερομηνία Χορήγησης: 22/06/2010

(73) Δικαιούχος (οι): ΚΩΝΣΤΑΝΤΟΠΟΥΛΟΥ ΑΝΑΣΤΑΣΙΑ
Τ.Θ. 1036, 57003 ΑΓΙΟΣ ΑΘΑΝΑΣΙΟΣ (ΘΕΣΣΑ-
ΛΟΝΙΚΗΣ), ΕΛΛΑΔΑ

(54) Προσδιορισμός Αντικειμένου: ΖΩΓΡΑΦΙΚΗ ΣΤΟ ΧΕΡΙ ΣΕ PLEXI GLASS ΜΕ ΦΥΛΛΟ ΧΡΥΣΟΥ Ή ΦΥΛΛΟ ΑΣΗΜΙΟΥ

Περισσότερα στοιχεία στην πρώτη δημοσίευση: ΕΛΒΙ (Τεύχος Β΄) Μάιος 2010

(11) Αρ. Πιστοπ. Καταχώρησης Σχ. ή Υπ.:6003059

(21) Αριθμός Αίτησης Σχ. ή Υπ.: 20090600239

(15) Ημερομηνία Καταχώρησης: 15/12/2009

(47) Ημερομηνία Χορήγησης: 22/06/2010

(73) Δικαιούχος (οι): ΚΩΝΣΤΑΝΤΟΠΟΥΛΟΥ ΑΝΑΣΤΑΣΙΑ
Τ.Θ. 1036, 57003 ΑΓΙΟΣ ΑΘΑΝΑΣΙΟΣ (ΘΕΣΣΑ-
ΛΟΝΙΚΗΣ), ΕΛΛΑΔΑ

(54) Προσδιορισμός Αντικειμένου: ΧΕΙΡΟΠΟΙΗΤΟ ΑΝΤΙΚΕΙΜΕΝΟ ΑΠΟ ΠΗΛΟ

Περισσότερα στοιχεία στην πρώτη δημοσίευση: ΕΛΒΙ (Τεύχος Β΄) Μάιος 2010

(11) Αρ. Πιστοπ. Καταχώρησης Σχ. ή Υπ.:6003060

(21) Αριθμός Αίτησης Σχ. ή Υπ.: 20090600240

(15) Ημερομηνία Καταχώρησης: 15/12/2009

(47) Ημερομηνία Χορήγησης: 22/06/2010

(73) Δικαιούχος (οι): ΚΩΝΣΤΑΝΤΟΠΟΥΛΟΥ ΑΝΑΣΤΑΣΙΑ
Τ.Θ. 1036, 57003 ΑΓΙΟΣ ΑΘΑΝΑΣΙΟΣ (ΘΕΣΣΑ-
ΛΟΝΙΚΗΣ), ΕΛΛΑΔΑ

(54) Προσδιορισμός Αντικειμένου: ΖΩΓΡΑΦΙΚΗ ΣΤΟ ΧΕΡΙ ΣΕ PLEXI GLASS ΜΕ ΦΥΛΛΟ ΧΡΥΣΟΥ Ή ΦΥΛΛΟ ΑΣΗΜΙΟΥ

Περισσότερα στοιχεία στην πρώτη δημοσίευση: ΕΛΒΙ (Τεύχος Β΄) Μάιος 2010

(11) Αρ. Πιστοπ. Καταχώρησης Σχ. ή Υπ.:6003061

(21) Αριθμός Αίτησης Σχ. ή Υπ.: 20090600241

(15) Ημερομηνία Καταχώρησης: 15/12/2009

(47) Ημερομηνία Χορήγησης: 22/06/2010

(73) Δικαιούχος (οι): FOLLI FOLLIE ABEE
23ο χλμ Εθνικής Οδού Αθηνών-Λαμίας, 14565 ΑΓΙΟΣ
ΣΤΕΦΑΝΟΣ (ΑΤΤΙΚΗΣ), ΕΛΛΑΔΑ

(54) Προσδιορισμός Αντικειμένου: ΡΟΛΟΓΙΑ

Περισσότερα στοιχεία στην πρώτη δημοσίευση: ΕΛΒΙ (Τεύχος Β΄) Μάιος 2010

(11) Αρ. Πιστοπ. Καταχώρησης Σχ. ή Υπ.:6003062

(21) Αριθμός Αίτησης Σχ. ή Υπ.: 20090600242

(15) Ημερομηνία Καταχώρησης: 15/12/2009

(47) Ημερομηνία Χορήγησης: 22/06/2010

(73) Δικαιούχος (οι): FOLLI FOLLIE ABEE
23ο χλμ Εθνικής Οδού Αθηνών-Λαμίας, 14565 ΑΓΙΟΣ
ΣΤΕΦΑΝΟΣ (ΑΤΤΙΚΗΣ), ΕΛΛΑΔΑ

(54) Προσδιορισμός Αντικειμένου: ΡΟΛΟΓΙΑ

Περισσότερα στοιχεία στην πρώτη δημοσίευση: ΕΛΒΙ (Τεύχος Β΄) Μάιος 2010

(11) Αρ. Πιστοπ. Καταχώρησης Σχ. ή Υπ.:6003063

- (21) Αριθμός Αίτησης Σχ. ή Υπ.: 20090600243
(15) Ημερομηνία Καταχώρησης: 15/12/2009
(47) Ημερομηνία Χορήγησης: 22/06/2010
(73) Δικαιούχος (οι): FOLLI FOLLIE ABEE
23ο χλμ Εθνικής Οδού Αθηνών-Λαμίας, 14565 ΑΓΙΟΣ
ΣΤΕΦΑΝΟΣ (ΑΤΤΙΚΗΣ), ΕΛΛΑΔΑ
- (54) Προσδιορισμός Αντικειμένου: ΡΟΛΟΓΙΑ
-
-

Περισσότερα στοιχεία στην πρώτη δημοσίευση: ΕΔΒΙ (Τεύχος Β') Μάιος 2010

(11) Αρ. Πιστοπ. Καταχώρησης Σχ. ή Υπ.:6003064

- (21) Αριθμός Αίτησης Σχ. ή Υπ.: 20090600244
(15) Ημερομηνία Καταχώρησης: 15/12/2009
(47) Ημερομηνία Χορήγησης: 22/06/2010
(73) Δικαιούχος (οι): FOLLI FOLLIE ABEE
23ο χλμ Εθνικής Οδού Αθηνών-Λαμίας, 14565 ΑΓΙΟΣ
ΣΤΕΦΑΝΟΣ (ΑΤΤΙΚΗΣ), ΕΛΛΑΔΑ
- (54) Προσδιορισμός Αντικειμένου: ΡΟΛΟΓΙΑ
-
-

Περισσότερα στοιχεία στην πρώτη δημοσίευση: ΕΔΒΙ (Τεύχος Β') Μάιος 2010

(11) Αρ. Πιστοπ. Καταχώρησης Σχ. ή Υπ.:6003065

- (21) Αριθμός Αίτησης Σχ. ή Υπ.: 20090600245
(15) Ημερομηνία Καταχώρησης: 15/12/2009
(47) Ημερομηνία Χορήγησης: 22/06/2010
(73) Δικαιούχος (οι): FOLLI FOLLIE ABEE
23ο χλμ Εθνικής Οδού Αθηνών-Λαμίας, 14565 ΑΓΙΟΣ
ΣΤΕΦΑΝΟΣ (ΑΤΤΙΚΗΣ), ΕΛΛΑΔΑ
- (54) Προσδιορισμός Αντικειμένου: ΚΟΛΙΕ
-
-

Περισσότερα στοιχεία στην πρώτη δημοσίευση: ΕΔΒΙ (Τεύχος Β') Μάιος 2010

(11) Αρ. Πιστοπ. Καταχώρησης Σχ. ή Υπ.:6003066

- (21) Αριθμός Αίτησης Σχ. ή Υπ.: 20090600246
(15) Ημερομηνία Καταχώρησης: 21/12/2009
(47) Ημερομηνία Χορήγησης: 22/06/2010
(73) Δικαιούχος (οι): ΠΑΝΟΠΟΥΛΟΣ ΑΛΕΞΑΝΔΡΟΥ ΒΑΣΙΛΕΙΟΣ
Μιλτιάδου 27, 15351 ΠΑΛΛΗΝΗ (ΑΤΤΙΚΗΣ), ΕΛΛΑΔΑ
- (54) Προσδιορισμός Αντικειμένου: ΚΥΛΙΝΔΡΟΣ ΑΠΟΘΗΚΕΥΣΗΣ ΡΟΛΩΝ ΧΑΡΤΙΟΥ ΥΓΕΙΑΣ ΜΕ ΚΑΠΑΚΙ
-
-

Περισσότερα στοιχεία στην πρώτη δημοσίευση: ΕΔΒΙ (Τεύχος Β') Μάιος 2010

(11) Αρ. Πιστοπ. Καταχώρησης Σχ. ή Υπ.:6003067

- (21) Αριθμός Αίτησης Σχ. ή Υπ.: 20090600247
(15) Ημερομηνία Καταχώρησης: 18/12/2009
(47) Ημερομηνία Χορήγησης: 22/06/2010
(73) Δικαιούχος (οι): ΤΕΧΡΑΝ ΕΠΕ
Κωνσταντινουπόλεως 17, 54628 ΜΕΝΕΜΕΝΗ (ΘΕΣΣΑΛ-
ΛΟΝΙΚΗΣ), ΕΛΛΑΔΑ
- (54) Προσδιορισμός Αντικειμένου: ΕΞΑΡΤΗΜΑΤΑ
-
-

Περισσότερα στοιχεία στην πρώτη δημοσίευση: ΕΔΒΙ (Τεύχος Β') Μάιος 2010

(11) Αρ. Πιστοπ. Καταχώρησης Σχ. ή Υπ.:6003068

(21) Αριθμός Αίτησης Σχ. ή Υπ.: 20090600248
(15) Ημερομηνία Καταχώρησης: 18/12/2009
(47) Ημερομηνία Χορήγησης: 22/06/2010
(73) Δικαιούχος (οι): ΤΕΧΡΑΝ ΕΠΕ
Κωνσταντινουπόλεως 17, 54628 ΜΕΝΕΜΕΝΗ (ΘΕΣΣΑ-
ΛΟΝΙΚΗΣ), ΕΛΛΑΔΑ

(54) Προσδιορισμός Αντικειμένου: ΠΡΟΦΙΛ

Περισσότερα στοιχεία στην πρώτη δημοσίευση: ΕΛΒΙ (Τεύχος Β') Μάιος 2010

(11) Αρ. Πιστοπ. Καταχώρησης Σχ. ή Υπ.:6003069

(21) Αριθμός Αίτησης Σχ. ή Υπ.: 20090600249
(15) Ημερομηνία Καταχώρησης: 21/12/2009
(47) Ημερομηνία Χορήγησης: 22/06/2010
(73) Δικαιούχος (οι): ΜΠΕΘΑΝΗΣ ΚΩΝΣΤΑΝΤΙΝΟΥ ΕΥΑΓΓΕΛΟΣ
Θηβών 214, 18233 ΑΓΙΟΣ ΙΩΑΝΝΗΣ ΡΕΝΤΗΣ (ΑΤΤΙΚΗΣ),
ΕΛΛΑΔΑ

(54) Προσδιορισμός Αντικειμένου: ΚΛΕΙΔΑΡΙΕΣ ΑΣΦΑΛΕΙΑΣ ΓΙΑ ΜΕΤΑΛΛΙΚΟ ΜΠΟΙ ΜΕ ΠΡΟΑΝΟΙΓΜΕΝΕΣ ΟΠΕΣ

Περισσότερα στοιχεία στην πρώτη δημοσίευση: ΕΛΒΙ (Τεύχος Β') Μάιος 2010

(11) Αρ. Πιστοπ. Καταχώρησης Σχ. ή Υπ.:6003070

(21) Αριθμός Αίτησης Σχ. ή Υπ.: 20090600253
(15) Ημερομηνία Καταχώρησης: 22/12/2009
(47) Ημερομηνία Χορήγησης: 22/06/2010
(73) Δικαιούχος (οι): ΤΣΙΓΚΟΜΕΤΑΛ ΑΕ ΕΠΕΞΕΡΓΑΣΙΑ ΛΑΜΑΡΙΝΩΝ
ΣΙΔΗΡΟΥ-ΓΑΛΒΑΝΙΣΤΗΡΙΑ
10Χλμ Κιλκίς-Πολυκάστρου, 61100 ΚΙΛΚΙΣ (ΚΙΛΚΙΣ),
ΕΛΛΑΔΑ

(54) Προσδιορισμός Αντικειμένου: ΦΩΤΙΣΤΙΚΑ ΣΩΜΑΤΑ ΕΞΩΤΕΡΙΚΟΥ ΧΩΡΟΥ

Περισσότερα στοιχεία στην πρώτη δημοσίευση: ΕΛΒΙ (Τεύχος Β') Μάιος 2010

(11) Αρ. Πιστοπ. Καταχώρησης Σχ. ή Υπ.:6003071

(21) Αριθμός Αίτησης Σχ. ή Υπ.: 20090600254
(15) Ημερομηνία Καταχώρησης: 29/12/2009
(47) Ημερομηνία Χορήγησης: 22/06/2010
(73) Δικαιούχος (οι): ΤΣΑΚΙΡΙΣ - MALLAS Α.Ε.
Λεωφόρος Βουλιαγμένης 60, 16452 ΑΡΓΥΡΟΥΠΟΛΗ
(ΑΤΤΙΚΗΣ), ΕΛΛΑΔΑ

(54) Προσδιορισμός Αντικειμένου: ΚΟΣΜΗΜΑ

Περισσότερα στοιχεία στην πρώτη δημοσίευση: ΕΛΒΙ (Τεύχος Β') Μάιος 2010

(11) Αρ. Πιστοπ. Καταχώρησης Σχ. ή Υπ.:6003072

(21) Αριθμός Αίτησης Σχ. ή Υπ.: 20090600255
(15) Ημερομηνία Καταχώρησης: 29/12/2009
(47) Ημερομηνία Χορήγησης: 22/06/2010
(73) Δικαιούχος (οι): ΤΣΑΚΙΡΙΣ - MALLAS Α.Ε.
Λεωφόρος Βουλιαγμένης 60, 16452 ΑΡΓΥΡΟΥΠΟΛΗ
(ΑΤΤΙΚΗΣ), ΕΛΛΑΔΑ

(54) Προσδιορισμός Αντικειμένου: ΥΠΟΔΗΜΑΤΑ

Περισσότερα στοιχεία στην πρώτη δημοσίευση: ΕΛΒΙ (Τεύχος Β') Μάιος 2010

(11) *Αρ. Πιστοπ. Καταχώρησης Σχ. ή Υπ.:6003073*

(21) *Αριθμός Αίτησης Σχ. ή Υπ.:* 20090600094

(15) *Ημερομηνία Καταχώρησης:* 14/05/2009

(47) *Ημερομηνία Χορήγησης:* 22/06/2010

(73) *Δικαιούχος (οι):* ΒΙΑΡΑΛ Α.Ε.

Μακρυγιάννη 87, 18233 ΑΓΙΟΣ ΙΩΑΝΝΗΣ ΡΕΝΤΗΣ

(ΑΤΤΙΚΗΣ), ΕΛΛΑΔΑ

(54) *Προσδιορισμός Αντικειμένου:* ΣΚΑΛΙΕΡΑ ΤΑΞΙΝΟΜΗΣΗΣ ΚΑΙ ΕΚΘΕΣΗΣ ΔΕΛΤΙΩΝ ΤΥΧΕΡΩΝ ΠΑΙΧΝΙΔΙΩΝ

Περισσότερα στοιχεία στην πρώτη δημοσίευση: ΕΔΒΙ (Τεύχος Β') Μάιος 2010

ΕΥΡΕΤΗΡΙΟ ΕΚΔΟΘΕΝΤΩΝ Σχ. ή Υπ. ΣΥΜΦΩΝΑ ΜΕ ΤΗΝ ΑΛΦΑΒΗΤΙΚΗ ΣΕΙΡΑ ΤΩΝ ΔΙΚΑΙΟΥΧΩΝ

ΔΙΚΑΙΟΥΧΟΣ (73)	ΠΡΟΣΔΙΟΡΙΣΜΟΣ ΑΝΤ/ΜΕΝΟΥ ΣΧ. Ή ΥΠ. (54)	ΚΑΤ/ΡΗΣΗ (15)	ΑΡ. ΠΙΣΤ. (11)
<i>FOLLI FOLLIE ABEE</i>	ΡΟΛΟΓΙΑ	15/12/2009	6003061
<i>FOLLI FOLLIE ABEE</i>	ΡΟΛΟΓΙΑ	15/12/2009	6003062
<i>FOLLI FOLLIE ABEE</i>	ΡΟΛΟΓΙΑ	15/12/2009	6003063
<i>FOLLI FOLLIE ABEE</i>	ΡΟΛΟΓΙΑ	15/12/2009	6003064
<i>FOLLI FOLLIE ABEE</i>	ΚΟΛΙΕ	15/12/2009	6003065
<i>TEXPAN ΕΠΕ</i>	ΕΞΑΡΤΗΜΑΤΑ	18/12/2009	6003067
<i>TEXPAN ΕΠΕ</i>	ΠΡΟΦΙΑ	18/12/2009	6003068
<i>TSAKIRIS - MALLAS A.E.</i>	ΚΟΣΜΗΜΑ	29/12/2009	6003071
<i>TSAKIRIS - MALLAS A.E.</i>	ΥΠΟΔΗΜΑΤΑ	29/12/2009	6003072
<i>ΒΙΑΡΑΑ Α.Ε.</i>	ΣΚΑΛΙΕΡΑ ΤΑΞΙΝΟΜΗΣΗΣ ΚΑΙ ΕΚΘΕΣΗΣ ΔΕΛΤΙΩΝ ΤΥΧΕΡΩΝ ΠΑΙΧΝΙΔΙΩΝ	14/05/2009	6003073
<i>ΔΑΜΙΑΝΑΚΗΣ ΑΔΑΜ</i>	ΣΥΝΑΡΜΟΛΟΓΟΥΜΕΝΗ ΤΡΟΧΗΛΑΤΗ ΒΑΣΗ ΔΙΑΔΡΑΣΤΙΚΟΥ ΠΙΝΑΚΑ ΚΑΙ ΣΤΑΘΕΡΟΠΟΙΗΤΗΣ ΕΔΡΑΣΗΣ ΜΕ ΕΞΑΡΤΗΜΑΤΑ ΣΤΗΡΙΞΗΣ ΔΙΑΦΟΡΕΤΙΚΩΝ ΠΙΝΑΚΩΝ	09/12/2009	6003054
<i>ΔΑΜΙΑΝΑΚΗΣ ΑΔΑΜ</i>	ΣΥΝΑΡΜΟΛΟΓΟΥΜΕΝΗ ΤΡΟΧΗΛΑΤΗ ΒΑΣΗ ΔΙΑΔΡΑΣΤΙΚΟΥ ΠΙΝΑΚΑ ΚΑΙ ΣΤΑΘΕΡΟΠΟΙΗΤΗΣ ΕΔΡΑΣΗΣ ΜΕ ΕΞΑΡΤΗΜΑΤΑ ΣΤΗΡΙΞΗΣ ΔΙΑΦΟΡΩΝ ΠΙΝΑΚΩΝ	09/12/2009	6003055
<i>ΔΙΟΝ. ΣΠΗΛΙΑΚΟΠΟΥΛΟΣ & ΕΥΣΤ. ΣΑΡΛΑΝΗ ΕΕΒΕ</i>	ΓΥΝΑΙΚΕΙΑ ΕΝΔΥΜΑΤΑ	02/12/2009	6003053
<i>ΚΩΝΣΤΑΝΤΟΠΟΥΛΟΥ ΑΝΑΣΤΑΣΙΑ</i>	ΖΩΓΡΑΦΙΚΗ ΣΤΟ ΧΕΡΙ ΣΕ PLEXI GLASS ΜΕ ΦΥΛΛΟ ΧΡΥΣΟΥ Ή ΦΥΛΛΟ ΑΣΗΜΙΟΥ	15/12/2009	6003057
<i>ΚΩΝΣΤΑΝΤΟΠΟΥΛΟΥ ΑΝΑΣΤΑΣΙΑ</i>	ΖΩΓΡΑΦΙΚΗ ΣΤΟ ΧΕΡΙ ΣΕ PLEXI GLASS ΜΕ ΦΥΛΛΟ ΧΡΥΣΟΥ Ή ΦΥΛΛΟ ΑΣΗΜΙΟΥ	15/12/2009	6003058
<i>ΚΩΝΣΤΑΝΤΟΠΟΥΛΟΥ ΑΝΑΣΤΑΣΙΑ</i>	ΧΕΙΡΟΠΟΙΗΤΟ ΑΝΤΙΚΕΙΜΕΝΟ ΑΠΟ ΠΗΛΟ	15/12/2009	6003059
<i>ΚΩΝΣΤΑΝΤΟΠΟΥΛΟΥ ΑΝΑΣΤΑΣΙΑ</i>	ΖΩΓΡΑΦΙΚΗ ΣΤΟ ΧΕΡΙ ΣΕ PLEXI GLASS ΜΕ ΦΥΛΛΟ ΧΡΥΣΟΥ Ή ΦΥΛΛΟ ΑΣΗΜΙΟΥ	15/12/2009	6003060
<i>ΜΠΕΘΑΝΗΣ ΕΥΑΓΓΕΛΟΣ</i>	ΚΛΕΙΔΑΡΙΕΣ ΑΣΦΑΛΕΙΑΣ ΓΙΑ ΜΕΤΑΛΛΙΚΟ ΜΠΟΙ ΜΕ ΠΡΟΑΝΟΙΓΜΕΝΕΣ ΟΠΕΣ	21/12/2009	6003069
<i>ΠΑΝΟΠΟΥΛΟΣ ΒΑΣΙΛΕΙΟΣ</i>	ΚΥΛΙΝΔΡΟΣ ΑΠΟΘΗΚΕΥΣΗΣ ΡΟΛΩΝ ΧΑΡΤΙΟΥ ΥΓΕΙΑΣ ΜΕ ΚΑΠΑΚΙ	21/12/2009	6003066
<i>ΠΡΕΒΕΝΑ ΠΑΡΑΣΚΕΥΗ</i>	ΣΗΜΕΙΩΜΑΤΑΡΙΟ	11/12/2009	6003056
<i>ΤΣΙΓΚΟΜΕΤΑΛ ΑΕ ΕΠΕΞΕΡΓΑΣΙΑ ΛΑΜΑΡΙΝΩΝ ΣΙΔΗΡΟΥ-ΓΑΛΒΑΝΙΣΤΗΡΙΑ</i>	ΦΩΤΙΣΤΙΚΑ ΣΩΜΑΤΑ ΕΞΩΤΕΡΙΚΟΥ ΧΩΡΟΥ	22/12/2009	6003070

Μ Ε Ρ Ο Σ Γ '
ΑΝΑΝΕΩΣΕΙΣ

ΑΝΑΝΕΩΣΕΙΣ ΚΑΤΑΧΩΡΗΜΕΝΩΝ ΣΧΕΔΙΩΝ Ή ΥΠΟΔΕΙΓΜΑΤΩΝ

(11) Αρ. Πιστοπ. Καταχώρησης Σχ. ή Υπ.:6000760

(73) Δικαιούχος (οι): ΠΑΛΑΙΟΧΩΡΙΝΟΣ ΙΩΑΝΝΗΣ , Οδός Α7 Κρίριο 24 ΟΤ 18 ΒΙΠΕΘ, 570 22 ΘΕΣΣΑΛΟΝΙΚΗ (GR) .
(17) Ημερομηνία Ανανέωσης: 2-6-2015 (3η 5ετία)

(11) Αρ. Πιστοπ. Καταχώρησης Σχ. ή Υπ.:6000771

(73) Δικαιούχος (οι): ΤΡΙΚΑΛΙΑΡΗΣ ΙΩΑΚΕΙΜ , ΚΑΡΔΙΑ, ΜΙΚΡΑΣ ΘΕΣΣΑΛΟΝΙΚΗΣ, 575 00 ΘΕΣΣΑΛΟΝΙΚΗ (GR) .
(17) Ημερομηνία Ανανέωσης: 12-6-2015 (3η 5ετία)

(11) Αρ. Πιστοπ. Καταχώρησης Σχ. ή Υπ.:6000773

(73) Δικαιούχος (οι): SEAT S.A. , Zona Franca, Calle 2, No. 1, 08040 BARCELONA (ES) .
(17) Ημερομηνία Ανανέωσης: 13-6-2015 (3η 5ετία)

(11) Αρ. Πιστοπ. Καταχώρησης Σχ. ή Υπ.:6000774

(73) Δικαιούχος (οι): NESTLE ΕΛΛΑΣ Α.Ε. , Πατρόκλου 4, ΠΑΡΑΔΕΙΣΟΣ ΑΜΑΡΟΥΣΙΟΥ, 151 25 ΑΤΤΙΚΗ (GR) .
(17) Ημερομηνία Ανανέωσης: 14-6-2015 (3η 5ετία)

(11) Αρ. Πιστοπ. Καταχώρησης Σχ. ή Υπ.:6000781

(73) Δικαιούχος (οι): ΑΛΚΟ ΕΛΛΑΣ ΑΒΕΕ , ΘΕΣΗ ΚΥΡΙΑΛΟ, ΑΣΠΡΟΠΥΡΓΟΣ, 193 00 ΑΤΤΙΚΗ (GR) .
(17) Ημερομηνία Ανανέωσης: 28-6-2015 (3η 5ετία)

(11) Αρ. Πιστοπ. Καταχώρησης Σχ. ή Υπ.:6000856

(73) Δικαιούχος (οι): 3M INNOVATIVE PROPERTIES COMPANY , 3M Center, SAINT PAUL, 55144-1000 MINNESOTA (US) .
(17) Ημερομηνία Ανανέωσης: 5-7-2015 (3η 5ετία)

(11) Αρ. Πιστοπ. Καταχώρησης Σχ. ή Υπ.:6000868

(73) Δικαιούχος (οι): YAMAHA HATSUDOKI KABUSHIKI KAISHA , 2500 Shingai, Iwata-Shi, 99999 SHIZUOKA-KEN (JP) .
(17) Ημερομηνία Ανανέωσης: 19-7-2015 (3η 5ετία)

(11) Αρ. Πιστοπ. Καταχώρησης Σχ. ή Υπ.:6000871

(73) Δικαιούχος (οι): BANG & OLUFSEN A/S , Peter Bangs Vej 15, Postboks 40, 7600 STRUER (DK) .
(17) Ημερομηνία Ανανέωσης: 24-7-2015 (3η 5ετία)

(11) Αρ. Πιστοπ. Καταχώρησης Σχ. ή Υπ.:6000874

(73) Δικαιούχος (οι): NIPPON WIPER BLADE CO. LTD , 311 Shimotakayanagi, Kazo-Shi, 347-0033 SAITAMA (JP) .
(17) Ημερομηνία Ανανέωσης: 28-7-2015 (3η 5ετία)

(11) Αρ. Πιστοπ. Καταχώρησης Σχ. ή Υπ.:6000876

(73) Δικαιούχος (οι): HYDRAULIC ENGINEERING S.A. , 12, Rue Goethe, 1637 LUXEMBOURG (LU) .
(17) Ημερομηνία Ανανέωσης: 16-6-2015 (3η 5ετία)

(11) Αρ. Πιστοπ. Καταχώρησης Σχ. ή Υπ.:6000879

(73) Δικαιούχος (οι): THE PROCTER & GAMBLE COMPANY , ONE PROCTER & GAMBLE PLAZA, 45202 CINCINNATI OHIO (US) .
(17) Ημερομηνία Ανανέωσης: 2-8-2015 (3η 5ετία)

(11) Αρ. Πιστοπ. Καταχώρησης Σχ. ή Υπ.:6002055

(73) Δικαιούχος (οι): D.K. - LIGHTING ΑΝΩΝΥΜΗ ΒΙΟΜΗΧΑΝΙΚΗ ΕΜΠΟΡΙΚΗ ΕΤΑΙΡΕΙΑ ΕΠΑΓΓΕΛΜΑΤΙΚΟΥ ΦΩΤΙΣΜΟΥ , Σενέκα
30, 14564 ΚΗΦΙΣΙΑ (ΑΤΤΙΚΗΣ) (GR) .
(17) Ημερομηνία Ανανέωσης: 6-6-2015 (2η 5ετία)

(11) Αρ. Πιστοπ. Καταχώρησης Σχ. ή Υπ.:6002076

(73) Δικαιούχος (οι): ΕΛΛΗΝΙΚΗ ΒΙΟΜΗΧΑΝΙΑ ΑΛΟΥΜΙΝΙΟΥ ΕΛΒΙΑΛ Α.Ε., με το διακριτικό τίτλο ΕΛΒΙΑΛ Α.Ε. , ΤΘ 79, ΝΕΑ ΣΑΝΤΑ, 61100 ΚΙΛΚΙΣ (ΚΙΛΚΙΣ) (GR) .

(17) Ημερομηνία Ανανέωσης: 28-7-2015 (2η 5ετία)

(11) Αρ. Πιστοπ. Καταχώρησης Σχ. ή Υπ.:6002088

(73) Δικαιούχος (οι): GLAXO GROUP LIMITED , Glaxo Wellcome House, Berkeley Avenue, Greenford, UB6 ONN, MIDDLESEX (GB) .

(17) Ημερομηνία Ανανέωσης: 22-8-2015 (2η 5ετία)

(11) Αρ. Πιστοπ. Καταχώρησης Σχ. ή Υπ.:6002089

(73) Δικαιούχος (οι): GLAXO GROUP LIMITED , Glaxo Wellcome House, Berkeley Avenue, Greenford, UB6 ONN, MIDDLESEX (GB) .

(17) Ημερομηνία Ανανέωσης: 22-8-2015 (2η 5ετία)

(11) Αρ. Πιστοπ. Καταχώρησης Σχ. ή Υπ.:6002090

(73) Δικαιούχος (οι): GLAXO GROUP LIMITED , Glaxo Wellcome House, Berkeley Avenue, Greenford, UB6 ONN, MIDDLESEX (GB) .

(17) Ημερομηνία Ανανέωσης: 22-8-2015 (2η 5ετία)

ΜΕΡΟΣ Δ'
ΜΕΤΑΒΟΛΕΣ

ΠΙΣΤΟΠΟΙΗΤΙΚΑ ΚΑΤΑΧΩΡΗΣΗΣ ΣΧΕΔΙΩΝ Ή ΥΠΟΔΕΙΓΜΑΤΩΝ

ΑΡ. ΣΧ. Ή ΥΠΟΔ.	ΜΕΤΑΒΙΒΑΣΕΙΣ
6002375	Η εταιρεία "ΤΕΪΠΛΑΝΤ-Βασιλείος Λαδέας Μονοπρόσωπη Ε.Π.Ε." μεταβίβασε όλα τα δικαιώματά της που απορρέουν από το υπ' αριθμ. 6002375 πιστοποιητικό καταχώρησης σχεδίου ή υποδείγματος στον κ. Μακρίδη Γεώργιο, που κατοικεί στην οδό 25ης Μαρτίου 9, Φιλοθέη Αττικής, ο οποίος αποτελεί τον νέο δικαιούχο.

Μ Ε Ρ Ο Σ Ε '
ΛΗΞΗ ΠΡΟΣΤΑΣΙΑΣ

ΛΗΞΗ ΠΡΟΣΤΑΣΙΑΣ ΚΑΤΑΧΩΡΗΜΕΝΩΝ ΣΧΕΔΙΩΝ Ή ΥΠΟΔΕΙΓΜΑΤΩΝ

(11) Αρ. Πιστοπ. Καταχώρησης Σχ. ή Υπ.:6000649

(73) Δικαιούχος (οι): SONY COMPUTER ENTERTAINMENT INC. , 1-1, Akasaka 7-Chome, Minato-Ku, 107 0052 TOKYO (JP) .

(11) Αρ. Πιστοπ. Καταχώρησης Σχ. ή Υπ.:6000650

(73) Δικαιούχος (οι): SONY COMPUTER ENTERTAINMENT INC. , 1-1, Akasaka 7-Chome, Minato-Ku, 107 0052 TOKYO (JP) .

(11) Αρ. Πιστοπ. Καταχώρησης Σχ. ή Υπ.:6000651

(73) Δικαιούχος (οι): LEVI STRAUSS & CO. , 1115 Battery Street, SAN FRANCISCO, 94111 CA (US) .

(11) Αρ. Πιστοπ. Καταχώρησης Σχ. ή Υπ.:6000652

(73) Δικαιούχος (οι): LEVI STRAUSS & CO. , 1115 Battery Street, SAN FRANCISCO, 94111 CA (US) .

(11) Αρ. Πιστοπ. Καταχώρησης Σχ. ή Υπ.:6000653

(73) Δικαιούχος (οι): LEVI STRAUSS & CO. , 1115 Battery Street, SAN FRANCISCO, 94111 CA (US) .

(11) Αρ. Πιστοπ. Καταχώρησης Σχ. ή Υπ.:6000658

(73) Δικαιούχος (οι): DeLaval Holding AB , P.O. Box 39, 147 21 Tumba (SE) .

(11) Αρ. Πιστοπ. Καταχώρησης Σχ. ή Υπ.:6000666

(73) Δικαιούχος (οι): SONY COMPUTER ENTERTAINMENT INC. , 1-1, Akasaka 7-Chome, Minato-Ku, 107 0052 TOKYO (JP) .

(11) Αρ. Πιστοπ. Καταχώρησης Σχ. ή Υπ.:6000669

(73) Δικαιούχος (οι): WHIRLPOOL CORPORATION , 200 M - 63, Benton Harbor, 49022 Michigan (US) .

(11) Αρ. Πιστοπ. Καταχώρησης Σχ. ή Υπ.:6000670

(73) Δικαιούχος (οι):
1) PRAIA ARTICLES TEXTILS S.A. , Pasaje Corominas s/n, 08540 CENTELLES (BARCELONA) (ES) .
2) ΜΠΡΕΤΟΝ ΕΠΕ , Σπερχειιάδος 5 και Ιτέας, ΠΕΡΙΣΤΕΡΙ, 121 33 ΑΘΗΝΑ (GR) .

(11) Αρ. Πιστοπ. Καταχώρησης Σχ. ή Υπ.:6000680

(73) Δικαιούχος (οι): ORIENT CO., LTD. , 300-18, Sungsoo-Dong 2Ka, Sungdong-Ku, SEOUL (KR) .

(11) Αρ. Πιστοπ. Καταχώρησης Σχ. ή Υπ.:6000681

(73) Δικαιούχος (οι): S.C. JOHNSON & SON, INC. , 1525 Howe Street, RACINE, 53403-2236 WISCONSIN (US) .

(11) Αρ. Πιστοπ. Καταχώρησης Σχ. ή Υπ.:6001955

(73) Δικαιούχος (οι): EMPHASIS SARL , 78 Rue Reaumur, 75002 PARIS (FR) .

(11) Αρ. Πιστοπ. Καταχώρησης Σχ. ή Υπ.:6001956

(73) Δικαιούχος (οι):
1) ΜΗΤΣΙΟΣ ΑΡΙΣΤΟΤΕΛΗ ΑΘΑΝΑΣΙΟΣ, Πανεπιστημίου 49, 26442 ΠΑΤΡΑ (ΑΧΑΪΑΣ) (GR) .
2) ΜΗΤΣΙΟΥ ΑΘΑΝΑΣΙΟΥ ΔΗΜΗΤΡΑ, Πανεπιστημίου 49, 26442 ΠΑΤΡΑ (ΑΧΑΪΑΣ) (GR) .

(11) Αρ. Πιστοπ. Καταχώρησης Σχ. ή Υπ.:6001963

(73) Δικαιούχος (οι): ΜΠΗΤΡΟΣ ΦΡΑΓΚΙΣΚΟΣ, Μαρασλή 39, 10676 ΑΘΗΝΑ (ΑΤΤΙΚΗΣ) (GR) .

(11) Αρ. Πιστοπ. Καταχώρησης Σχ. ή Υπ.:6001965

(73) Δικαιούχος (οι): ΊΣΑΡΗ ΧΡΙΣΤΙΝΑ, Τηλεμάχου 76, 12136 ΠΕΡΙΣΤΕΡΙ (ΑΤΤΙΚΗΣ) (GR) .

(11) Αρ. Πιστοπ. Καταχώρησης Σχ. ή Υπ.:6001966

(73) Δικαιούχος (οι):

ΑΡΙΣΤΕΙΔΗΣ ΚΑΙ ΔΗΜΗΤΡΙΟΣ ΚΛΟΥΡΑΣ Ο.Ε. , 14ο χλμ. Θεσσαλονίκης/Μουδανιών, Τ.Θ. 60110, 57001 ΘΕΡΜΗ
(ΘΕΣΣΑΛΟΝΙΚΗΣ) (GR) .

(11) Αρ. Πιστοπ. Καταχώρησης Σχ. ή Υπ.:6001967

(73) Δικαιούχος (οι):

ΑΪΒΑΤΙΔΗΣ Α.Β.Ε.Ε. ΔΙΑΚΡΙΤΙΚΟΣ ΤΙΤΛΟΣ ΑΙΒΑ S.A. , Ιφιγένειας 4, 14122 ΗΡΑΚΛΕΙΟ (ΑΤΤΙΚΗΣ) (GR) .

ΜΕΡΟΣ ΣΤ'
ΔΙΟΡΘΩΣΕΙΣ

Στο ΕΔΒΙ (Τεύχος Β') 05/2010 με ημερομηνία έκδοσης 16 Ιουνίου 2010, στην σελίδα 7, στην υπ' αριθμ. 20090600094 αίτηση σχεδίου ή υποδείγματος η σωστή επωνυμία του καταθέτη είναι : ΒΙΑΡΑΛ Α.Ε. και όχι : ΒΙΑΡΑΛ Α.Ε. Βιομηχανία Μεταλλοπλαστικών και Ηλεκτρικών Συσκευών.

ΣΥΝΔΡΟΜΕΣ ΓΙΑ ΤΟ ΕΔΒΙ

α) Σε οπτικό δίσκο (CD), ως εξής:		
Τεύχη Α' και Β' μαζί ανά δίσκο	EYPΩ	2,00
Ετήσια συνδρομή Εσωτερικού για τα Τεύχη Α' και Β' μαζί.....	EYPΩ	22,00
Ετήσια συνδρομή Εξωτερικού για τα Τεύχη Α' και Β' μαζί.....	EYPΩ	44,00
β) Ετήσια συνδρομή για τα Τεύχη Α' και Β' μαζί σε έντυπη μορφή και σε οπτικό δίσκο (CD) ταυτόχρονα.....		
Ετήσια συνδρομή Εσωτερικού	EYPΩ	77,00
Ετήσια συνδρομή Εξωτερικού	EYPΩ	154,00
γ) Ετήσια συνδρομή για την πρόσβαση και στα δύο Τεύχη του ΕΔΒΙ στις ιστοσελίδες του ΟΒΙ.....	EYPΩ	0,00

Κάθε ενδιαφερόμενος μπορεί να προμηθεύεται το ΕΔΒΙ ή να ζητήσει να γίνει συνδρομητής από τον:

Οργανισμό Βιομηχανικής Ιδιοκτησίας (ΟΒΙ)
Παντανάσσης 5
151 25 Παράδεισος Αμαρουσίου
τηλ.: 2106828231

SUBSCRIPTIONS FOR THE INDUSTRIAL PROPERTY BULLETIN

a) On compact disc (CD):		
Volume A' and B', price per disc	EURO	2,00
Annual domestic subscription for both Volumes (A' and B')	EURO	22,00
Annual foreign subscription for both Volumes (A' and B')	EURO	44,00
b) Annual subscription for both Volumes (A' and B') in printed form and on compact disc (CD) simultaneously		
Annual domestic subscription	EURO	77,00
Annual foreign subscription	EURO	154,00
c) Annual subscription for access to both Volumes (A' and B') displayed on the OBI's website pages.....	EURO	0,00

For bulletin purchasing or subscription information, please contact:

5 Pandanassis Str.
151 25 Paradissos Amarousiou
Athens - Greece
tel.: (0030210) 6828231