

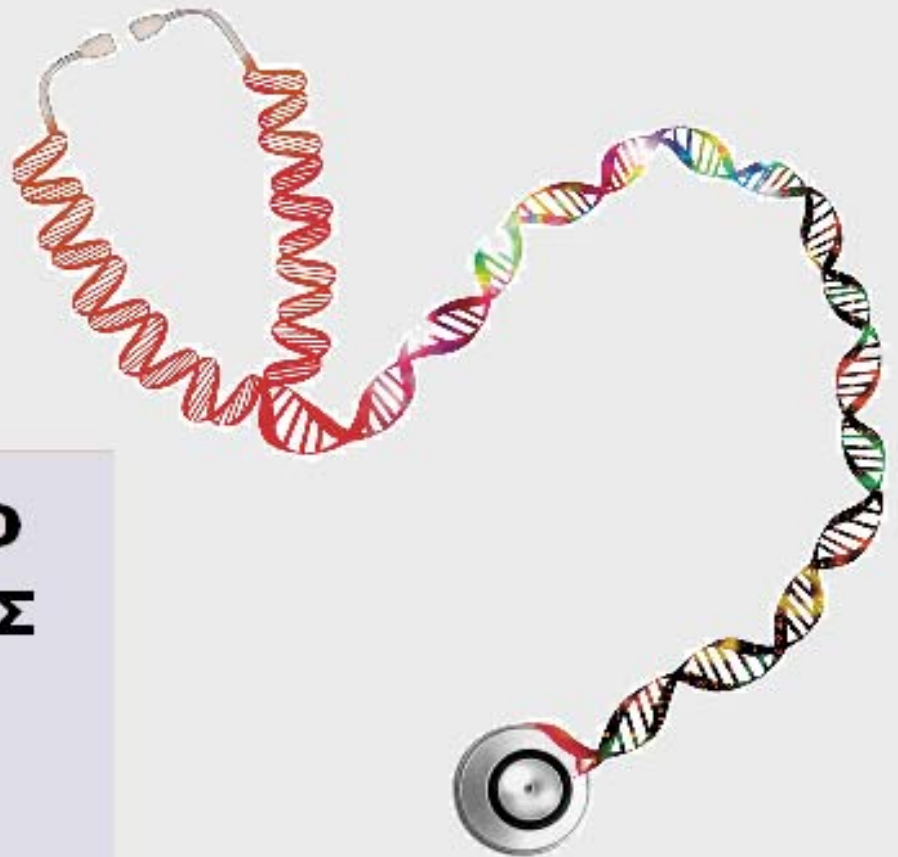

ΟΡΓΑΝΙΣΜΟΣ  
ΒΙΟΜΗΧΑΝΙΚΗΣ  
ΙΔΙΟΚΤΗΣΙΑΣ



*National Human Genome Research Institute*

**ΕΙΔΙΚΟ ΔΕΛΤΙΟ  
ΒΙΟΜΗΧΑΝΙΚΗΣ  
ΙΔΙΟΚΤΗΣΙΑΣ  
(ΕΔΒΙ)**

**ΤΕΥΧΟΣ Β΄  
ΒΙΟΜΗΧΑΝΙΚΑ  
ΣΧΕΔΙΑ**

**ΙΟΥΝΙΟΣ 2015**



ΟΡΓΑΝΙΣΜΟΣ  
ΒΙΟΜΗΧΑΝΙΚΗΣ  
ΙΔΙΟΚΤΗΣΙΑΣ

Γιάννη Σταυρουλάκη 5  
151 25 Παράδεισος Αμαρουσίου

ΤΕΛΕΦΑΞ: 210 6819231

ΤΗΛΕΦΩΝΑ:

ΓΕΝΙΚΕΣ ΠΛΗΡΟΦΟΡΙΕΣ: ..... 210 6183500  
ΚΑΤΑΘΕΣΕΙΣ: ..... 210 6183593  
ΤΕΛΗ: ..... 210 6183594  
ΕΞΕΤΑΣΤΕΣ: ..... 210 6183595  
ΛΟΓΙΣΤΗΡΙΟ: ..... 210 6183596  
ΝΟΜΙΚΑ ΘΕΜΑΤΑ: ..... 210 6183597  
ΤΕΧΝΙΚΗ ΠΛΗΡΟΦΟΡΗΣΗ: .... 210 6183598  
ΔΗΜΟΣΙΕΣ ΣΧΕΣΕΙΣ: ..... 210 6183599

Επιμέλεια - Έκδοση:  
Τρόμ Νικόλαος  
Οργανισμός Βιομηχανικής Ιδιοκτησίας (OBI)

© Οργανισμός Βιομηχανικής Ιδιοκτησίας (OBI)  
14 Ιουλίου 2015



INDUSTRIAL  
PROPERTY  
ORGANISATION

5 Gianni Stavroylaki Str.  
GR 151 25 Paradissos Amaroussiou Athens, Greece

TELEFAX: 210 6819231

TELEPHONES:

GENERAL INFORMATION: ..... 003 210 6183500  
RECEIVING OFFICE: ..... 003 210 6183593  
FEES: ..... 003 210 6183594  
EXAMINERS: ..... 003 210 6183595  
ACCOUNTS OFFICE: ..... 003 210 6183596  
LEGAL METTERS: ..... 003 210 6183597  
TECHNICAL INFORMATION: .... 003 210 6183598  
PUBLIC RELATIONS: ..... 003 210 6183599

Editor - Publisher:  
Trom Nicholas  
Industrial Property Organisation (OBI)

© Industrial Property Organisation (OBI)  
July 14, 2015

## ΕΙΣΑΓΩΓΙΚΟ ΣΗΜΕΙΩΜΑ

Το Ειδικό Δελτίο Βιομηχανικής Ιδιοκτησίας τηρείται από τον Οργανισμό Βιομηχανικής Ιδιοκτησίας (Ο.Β.Ι.) κατ' εφαρμογή του άρθρου 4 του νόμου 1733/1987 (ΦΕΚ 171,Α') και αποτελείται δύο τεύχη:

Στο **ΤΕΥΧΟΣ Α'** δημοσιεύονται σε μηνιαία βάση τα εξής :

- Αιτήσεις και χορηγήσεις Διπλωμάτων Ευρεσιτεχνίας (Δ.Ε.)
- Αιτήσεις και χορηγήσεις Πιστοποιητικών Υποδείγματος Χρησιμότητας (Π.Υ.Χ.)
- Αιτήσεις και χορηγήσεις Συμπληρωματικών Πιστοποιητικών Προστασίας για Φυτοπροστατευτικά προϊόντα (Σ.Π.Π.Φ.Π.)
- Αιτήσεις και χορηγήσεις Συμπληρωματικών Πιστοποιητικών Προστασίας για Φάρμακα (Σ.Π.Π.Φ.)
- Αιτήσεις Μετάφρασης Αξιώσεων Ευρωπαϊκών Διπλωμάτων Ευρεσιτεχνίας
- Βεβαιώσεις Μεταφράσεων Ευρωπαϊκών Διπλωμάτων Ευρεσιτεχνίας
- Μεταβολές - Διορθώσεις αιτήσεων και χορηγήσεων τίτλων βιομηχανικής ιδιοκτησίας
- Εκπτώσεις - Ανακλήσεις Εκπτώσεων αιτήσεων και χορηγήσεων τίτλων βιομηχανικής ιδιοκτησίας

Στο **ΤΕΥΧΟΣ Β'** δημοσιεύονται σε μηνιαία βάση οι αιτήσεις και τα καταχωρημένα Σχέδια ή Υποδείγματα.

Τα παραπάνω τεύχη διατίθενται ξεχωριστά.



**ΙΟΥΝΙΟΣ 2015**

**Ημερομηνία έκδοσης: 14/07/2015**

**ΠΕΡΙΕΧΟΜΕΝΑ**

|                             | Σελ. |
|-----------------------------|------|
| Ανάλυση κωδικών αρθμών..... | 5    |
| Συντμήσεις .....            | 5    |

**ΜΕΡΟΣ Α΄**

**ΚΑΤΑΧΩΡΗΜΕΝΕΣ ΑΙΤΗΣΕΙΣ ΣΧΕΔΙΩΝ ΚΑΙ ΥΠΟΔΕΙΓΜΑΤΩΝ**

|   |    |
|---|----|
| 1. Αιτήσεις Σχεδίων και Υποδειγμάτων .....                                | 7  |
| 2. Ευρετήριο αιτήσεων σύμφωνα με την αλφαβητική σειρά των καταθετών ..... | 63 |

**ΜΕΡΟΣ Β΄**

**ΧΟΡΗΓΗΣΕΙΣ ΠΙΣΤΟΠΟΙΗΤΙΚΩΝ ΚΑΤΑΧΩΡΗΣΗΣ ΣΧΕΔΙΩΝ ΚΑΙ ΥΠΟΔΕΙΓΜΑΤΩΝ**

|   |    |
|---|----|
| 1. Πιστοποιητικά καταχώρησης σχεδίων ή υποδειγμάτων.....  | 64 |
| 2. Ευρετήριο πιστοποιητικών καταχώρησης σχεδίων ή υποδειγμάτων σύμφωνα με την αλφαβητική σειρά των καταθετών..... | 67 |

**ΜΕΡΟΣ Γ΄**

**ΑΝΑΝΕΩΣΕΙΣ**.....68

**ΜΕΡΟΣ Δ΄**

**ΜΕΤΑΒΟΛΕΣ**.....69

**ΜΕΡΟΣ Ε΄**

**ΛΗΞΗ ΠΡΟΣΤΑΣΙΑΣ**.....70

**ΜΕΡΟΣ ΣΤ΄**

**ΑΚΥΡΩΣΕΙΣ - ΔΙΟΡΘΩΣΕΙΣ** .....71

|                                  |    |
|----------------------------------|----|
| – Ανακοινώσεις - Συνδρομές ..... | 72 |
|----------------------------------|----|

**JUNE 2015**

**Publication date: 14/07/2015**

**CONTENTS**

|                     | Page |
|---------------------|------|
| INID Codes .....    | 5    |
| Abbreviations ..... | 5    |

**PART A΄**

**REGISTERED DESIGN APPLICATIONS**

|  |    |
|--|----|
| 1. Design Applications .....   | 7  |
| 2. Design Application Index in alphabetical order of the applicant. .... | 63 |

**PART B΄**

**GRANTS OF DESIGN REGISTRATION CERTIFICATES**

|  |    |
|--|----|
| 1. Design registration certificates.....   | 64 |
| 2. Index of design registration certificates in alphabetical order of the applicant..... | 67 |

**PART C΄**

**RENEWALS** .....68

**PART D΄**

**MODIFICATIONS** .....69

**PART E΄**

**EXPIRY OF PROTECTION**.....70

**PART F΄**

**ANNULMENTS - CORRECTIONS** .....71

|                                       |    |
|---------------------------------------|----|
| – Announcements - Subscriptions ..... | 72 |
|---------------------------------------|----|



### **ΚΩΔΙΚΟΙ ΑΡΙΘΜΟΙ**

- (11) Αριθμός Πιστοποιητικού Καταχώρησης Σχεδίου ή Υποδείγματος
- (15) Ημερομηνία καταχώρησης
- (17) Ημερομηνία λήξης 1ης πενταετίας ή ανανέωσης προστασίας σε επόμενη πενταετία
- (21) Αριθμός Αίτησης Σχεδίου ή Υποδείγματος
- (28) Αριθμός Σχεδίων/Υποδειγμάτων
- (30) Συμβατικές Προτεραιότητες
- (45) Ημερομηνία λήξης αναβολής δημοσίευσης
- (47) Ημερομηνία Χορήγησης
- (51) Διεθνής Ταξινόμηση
- (54) Προσδιορισμός αντικειμένου
- (71) Καταθέτης
- (72) Δημιουργός
- (73) Δικαιούχος
- (74) Πληρεξούσιος
- (74) Αντίκλητος

### **INID CODES**

- (11) Serial number of the registration and/or number of the design document
- (15) Registration date
- (17) Date of expiration of the 1st five-year period, or renewal for further five-year periods
- (21) Design application number
- (28) Number of designs
- (30) Priority
- (45) Date of expiration of deferment
- (47) Date of granting
- (51) Class and subclass of the Locarno Classification
- (54) Designation of articles
- (71) Applicant
- (72) Creator
- (73) Owner
- (74) Attorney
- (74) Representative

### **ΣΥΝΤΜΗΣΕΙΣ**

- OBI:** Οργανισμός Βιομηχανικής Ιδιοκτησίας
- EABI:** Ειδικό Δελτίο Βιομηχανικής Ιδιοκτησίας
- Δ.Σ.:** Διοικητικό Συμβούλιο
- ΣΧ. ή ΥΠ.:** Σχέδιο ή Υπόδειγμα
- ΚΑΤ/ΡΗΣΗ:** Καταχώρηση
- ΑΡ.ΑΙΤ.:** Αριθμός αίτησης
- ΑΝΤ/ΜΕΝΟΥ:** Αντικείμενου





## Μ Ε Ρ Ο Σ Α '

### ΚΑΤΑΧΩΡΗΜΕΝΕΣ ΑΙΤΗΣΕΙΣ ΣΧΕΔΙΩΝ ΚΑΙ ΥΠΟΔΕΙΓΜΑΤΩΝ

#### ΑΙΤΗΣΕΙΣ ΣΧΕΔΙΩΝ ΚΑΙ ΥΠΟΔΕΙΓΜΑΤΩΝ

(21) Αρ. Αίτησης Σχ. ή Υπ.: 20140600087

(15) Ημερ. Καταχώρησης: 06/08/2014

(17) Ημ. Λήξης 1ης πενταετίας :6/8/2019

(71) Καταθέτης(ες): Π.ΚΟΥΡΜΠΕΛΑΣ ΚΑΙ ΣΙΑ Ε.Ε. ΒΙΟΤΕΧΝΙΑ  
ΠΛΕΚΤΩΝ ΕΝΔΥΜΑΤΩΝ  
Αλιμούντος 86, 16451 ΑΡΓΥΡΟΥΠΟΛΗ  
(ΑΤΤΙΚΗΣ), ΕΛΛΑΔΑ

(30) Συμβ. Προτεραιότητα(ες):

(72) Δημιουργός(οι): ΚΟΥΡΜΠΕΛΑ ΙΩΑΝΝΑ

(74) Πληρεξούσιος:

(74) Αντίκλητος: ΚΟΥΡΜΠΕΛΑ ΣΤΕΛΛΑ  
Λέλας Καραγιάννη 15, 16342 ΗΛΙΟΥΠΟΛΗ  
(ΑΤΤΙΚΗΣ)

(28) Αριθμός Σχεδίων/Υποδειγμάτων: 45

(51) Διεθνής Ταξινόμηση: 02-02, 02-04

(54) Προσδιορισμός Αντικειμένου: ΕΝΔΥΜΑΤΑ-ΥΠΟΔΗΜΑΤΑ





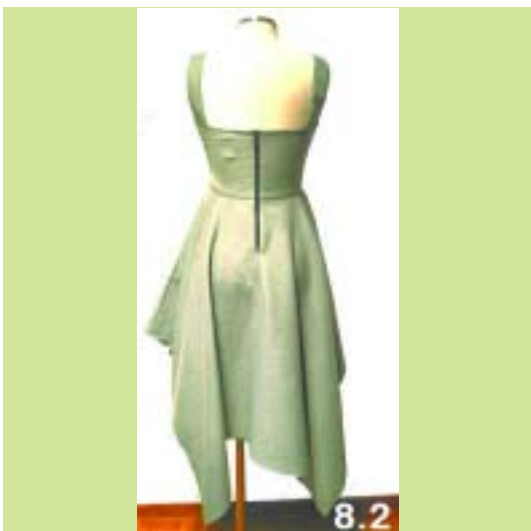





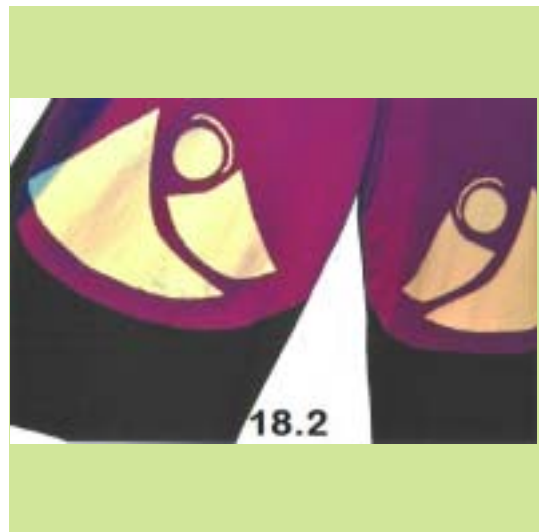

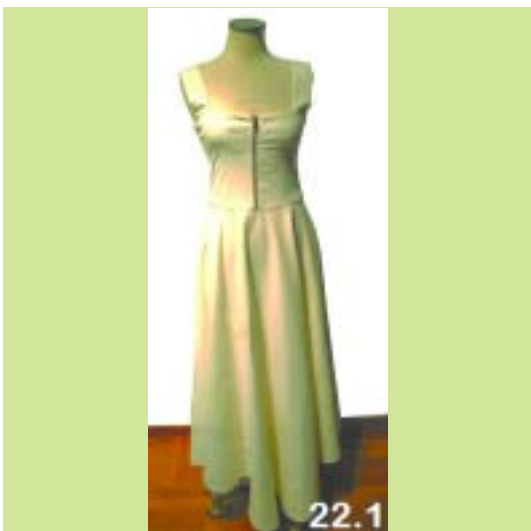









28.2



29.1



28.3



29.2



28.4



29.3







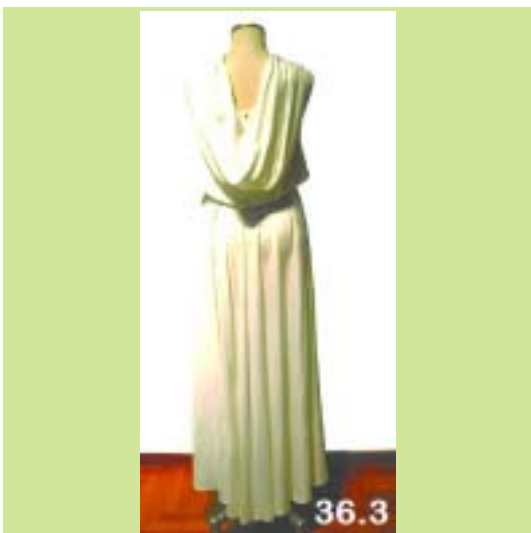
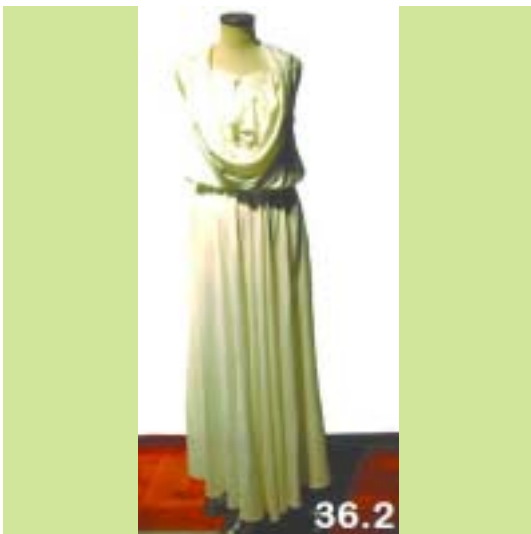









(21) *Αρ. Αίτησης Σχ. ή Υπ.*: 20150600001

(15) *Ημερ. Καταχώρησης*: 09/01/2015

(17) *Ημ. Αήξης 1ης πενταετίας*: 9/1/2020

(71) *Καταθέτης(ες)*: ΚΕΡΕΜΕΛΕΣ ΝΙΚΟΛΑΟΥ ΚΩΝΣΤΑΝΤΙΝΟΣ  
Νέας Σμύρνης 8, 19010 ΚΑΛΥΒΙΑ ΘΟΡΙΚΟΥ  
(ΑΤΤΙΚΗΣ), ΕΛΛΑΔΑ

(30) *Συμβ. Προτεραιότητα(ες)*:

(72) *Δημιουργός(οι)*: ΚΕΡΕΜΕΛΕΣ ΝΙΚΟΛΑΟΥ ΚΩΝΣΤΑΝΤΙΝΟΣ

(74) *Πληρεξούσιος*:

(74) *Αντίκλητος*:

(28) *Αριθμός Σχεδίων/Υποδειγμάτων*: 2

(51) *Διεθνής Ταξινόμηση*: 99-00

(54) *Προσδιορισμός Αντικειμένων*: ΤΥΠΟΓΡΑΦΙΚΑ ΣΥΜΒΟΛΑ





- (21) *Αρ. Αίτησης Σχ. ή Υπ.*: 20150600002  
 (15) *Ημερ. Καταχώρησης*: 15/01/2015  
 (17) *Ημ. Λήξης 1ης πενταετίας*: 15/1/2020  
 (71) *Καταθέτης(ες)*: Π.ΚΟΥΡΜΠΕΛΑΣ ΚΑΙ ΣΙΑ Ε.Ε. ΒΙΟΤΕΧΝΙΑ  
 ΠΛΑΕΚΤΩΝ ΕΝΔΥΜΑΤΩΝ  
 Αλιμούντος 86, 16451 ΑΡΓΥΡΟΥΠΟΛΗ  
 (ΑΤΤΙΚΗΣ), ΕΛΛΑΔΑ
- (30) *Συμβ. Προτεραιότητα(ες)*:  
 (72) *Δημιουργός(οι)*: ΚΟΥΡΜΠΕΛΑ ΙΩΑΝΝΑ
- (74) *Πληρεξούσιος*:  
 (74) *Αντίκλητος*: ΚΟΥΡΜΠΕΛΑ ΣΤΕΛΛΑ  
 Λέλας Καραγιάννη 15, 16342 ΗΛΙΟΥΠΟΛΗ  
 (ΑΤΤΙΚΗΣ)
- (28) *Αριθμός Σχεδίων/Υποδειγμάτων*: 2  
 (51) *Διεθνής Ταξινόμηση*: 11-01  
 (54) *Προσδιορισμός Αντικειμένου*: ΚΟΣΜΗΜΑΤΑ



(21) *Αρ. Αίτησης Σχ. ή Υπ.:* 20150600003

(15) *Ημερ.Καταχώρησης:* 15/01/2015

(17) *Ημ. Λήξης 1ης πενταετίας :*15/1/2020

(71) *Καταθέτης(ες):* Π.ΚΟΥΡΜΠΕΛΑΣ ΚΑΙ ΣΙΑ Ε.Ε. ΒΙΟΤΕΧΝΙΑ  
ΠΛΕΚΤΩΝ ΕΝΔΥΜΑΤΩΝ  
Αλιμούντος 86, 16451 ΑΡΓΥΡΟΥΠΟΛΗ  
(ΑΤΤΙΚΗΣ), ΕΛΛΑΔΑ

(30) *Συμβ. Προτεραιότητα(ες):*

(72) *Δημιουργός(οι):* ΚΟΥΡΜΠΕΛΑ ΙΩΑΝΝΑ

(74) *Πληρεξούσιος:*

(74) *Αντίκλητος:* ΚΟΥΡΜΠΕΛΑ ΣΤΕΛΛΑ  
Λέλας Καραγιάννη 15, 16342 ΗΛΙΟΥΠΟΛΗ  
(ΑΤΤΙΚΗΣ)

(28) *Αριθμός Σχεδίων/Υποδειγμάτων:* 2

(51) *Διεθνής Ταξινόμηση:* 03-01

(54) *Προσδιορισμός Αντικειμένου:* ΤΣΑΝΤΕΣ



(21) *Αρ. Αίτησης Σχ. ή Υπ.:* 20150600004

(15) *Ημερ.Καταχώρησης:* 14/01/2015

(17) *Ημ. Λήξης 1ης πενταετίας :*14/1/2020

(71) *Καταθέτης(ες):* ΜΕΛΕΤΙΑΔΗΣ ΜΕΛΕΤΙΟΥ ΚΩΝΣΤΑΝΤΙΝΟΣ  
Ε.Βενιζέλου 65, 58300 ΚΡΥΑ ΒΡΥΣΗ  
(ΠΕΛΛΗΣ), ΕΛΛΑΔΑ

(30) *Συμβ. Προτεραιότητα(ες):*

(72) *Δημιουργός(οι):* ΜΕΛΕΤΙΑΔΗΣ ΜΕΛΕΤΙΟΥ ΚΩΝΣΤΑΝΤΙΝΟΣ

(74) *Πληρεξούσιος:*

(74) *Αντίκλητος:* ΦΟΥΝΤΟΥΚΙΔΗΣ ΕΥΣΤΑΘΙΟΣ  
Ρώμα Βέλικα 4, 58100 ΓΙΑΝΝΙΤΣΑ (ΠΕΛΛΗΣ)

(28) *Αριθμός Σχεδίων/Υποδειγμάτων:* 2

(51) *Διεθνής Ταξινόμηση:* 09-03

(54) *Προσδιορισμός Αντικειμένου:* ΚΟΥΤΙ ΣΥΣΚΕΥΑΣΙΑΣ ΚΑΙ ΠΡΟ-  
ΒΟΛΗΣ ΠΡΟΪΟΝΤΩΝ



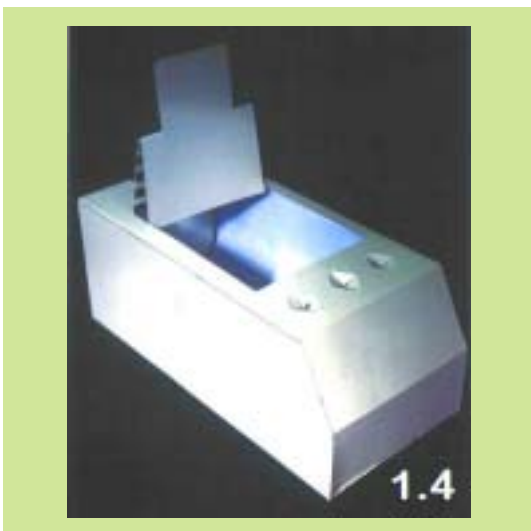
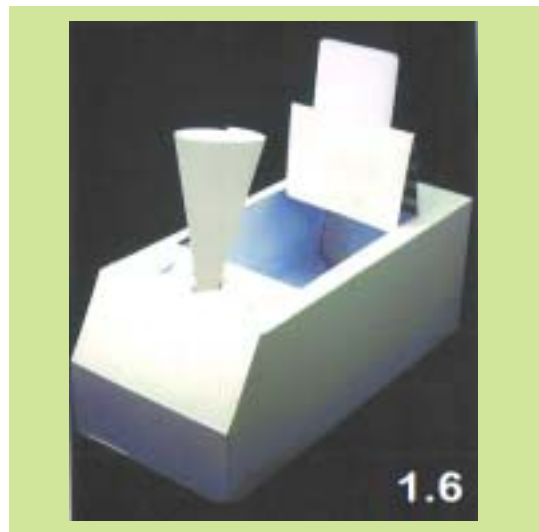

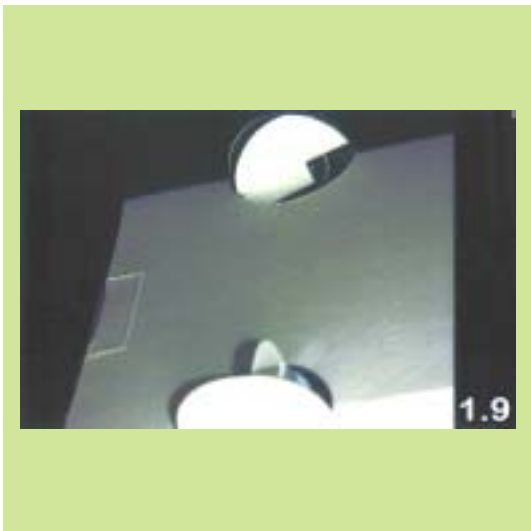

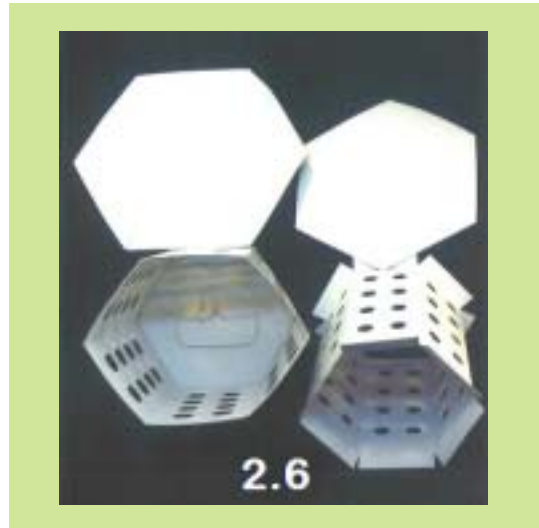

(21) *Αρ. Αίτησης Σχ. ή Υπ.:* 20150600005

(15) *Ημερ. Καταχώρησης:* 19/01/2015

(17) *Ημ. Λήξης 1ης πενταετίας:* 19/1/2020

(71) *Καταθέτης(ες):* ΚΑΛΟΥΔΑΣ ΑΝΤΩΝΙΟΥ ΓΕΩΡΓΙΟΣ  
Δουσμάνη 16, 16675 ΓΛΥΦΑΔΑ (ΑΤΤΙΚΗΣ),  
ΕΛΛΑΔΑ

(30) *Συμβ. Προτεραιότητα(ες):*

(72) *Δημιουργός(οι):* ΚΑΛΟΥΔΑΣ ΑΝΤΩΝΙΟΥ ΓΕΩΡΓΙΟΣ

(74) *Πληρεξούσιος:*

(74) *Αντίκλητος:*

(28) *Αριθμός Σχεδίων/Υποδειγμάτων:* 1

(51) *Διεθνής Ταξινόμηση:* 12-06

(54) *Προσδιορισμός Αντικειμένου:* ΤΑΧΥΠΛΟΟ ΣΚΑΦΟΣ



(21) *Αρ. Αίτησης Σχ. ή Υπ.*: 20150600006

(15) *Ημερ. Καταχώρησης*: 15/01/2015

(17) *Ημ. Λήξης 1ης πενταετίας*: 15/1/2020

(71) *Καταθέτης(ες)*: Π.ΚΟΥΡΜΠΕΛΑΣ ΚΑΙ ΣΙΑ Ε.Ε. ΒΙΟΤΕΧΝΙΑ  
ΠΛΕΚΤΩΝ ΕΝΔΥΜΑΤΩΝ  
Αλιμούντος 86, 16451 ΑΡΓΥΡΟΥΠΟΛΗ  
(ΑΤΤΙΚΗΣ), ΕΛΛΑΔΑ

(30) *Συμβ. Προτεραιότητα(ες)*:

(72) *Δημιουργός(οι)*: ΚΟΥΡΜΠΕΛΑ ΙΩΑΝΝΑ

(74) *Πληρεξούσιος*:

(74) *Αντίκλητος*: ΚΟΥΡΜΠΕΛΑ ΣΤΕΛΛΑ  
Λέλας Καραγιάννη 15, 16342 ΗΛΙΟΥΠΟΛΗ  
(ΑΤΤΙΚΗΣ)

(28) *Αριθμός Σχεδίων/Υποδειγμάτων*: 35

(51) *Διεθνής Ταξινόμηση*: 02-02, 02-04, 02-07

(54) *Προσδιορισμός Αντικειμένου*: ΕΝΔΥΜΑΤΑ, ΥΠΟΔΗΜΑΤΑ, ΖΩΝΗ

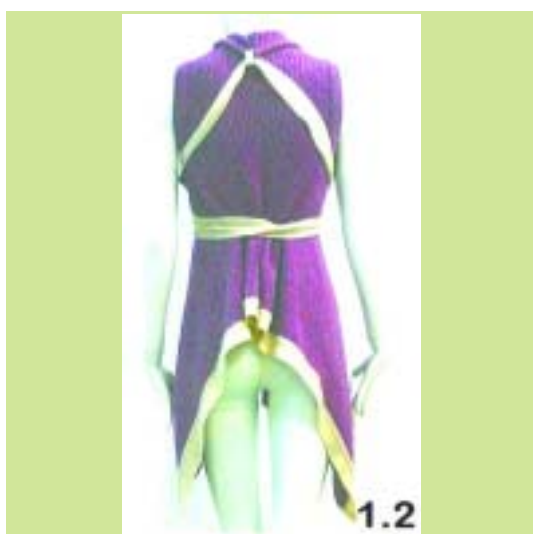
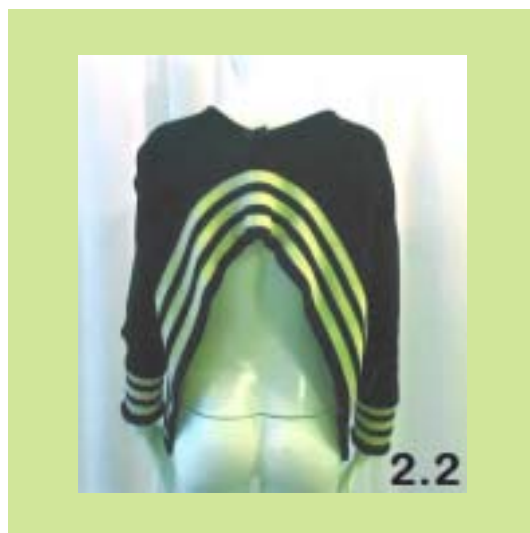
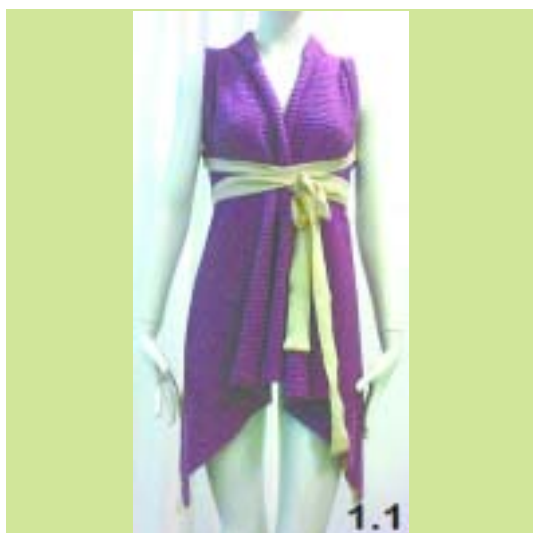







6.1



7.2



6.2



8.1



7.1



8.2



9.1



10.2



9.2



11.1



10.1



11.2



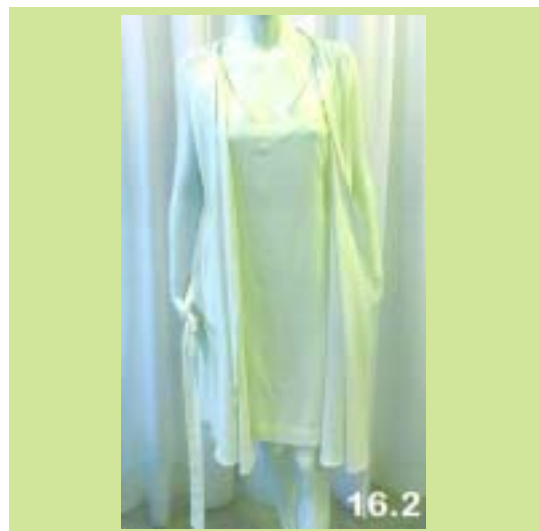
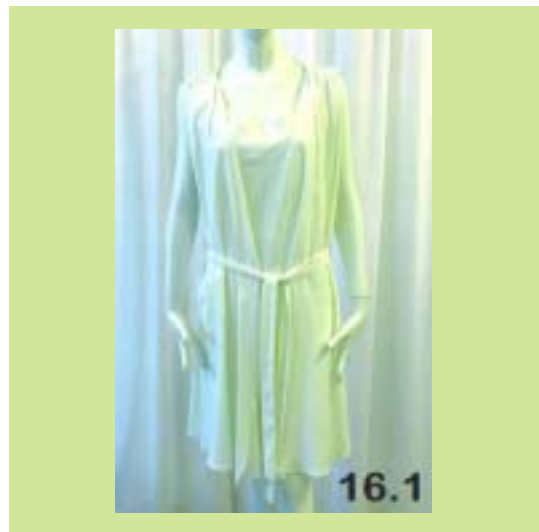





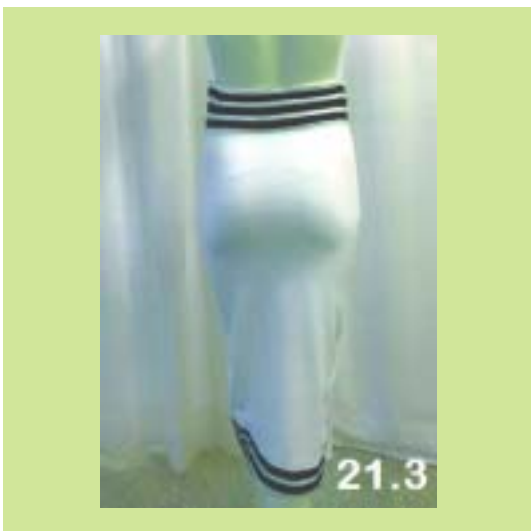







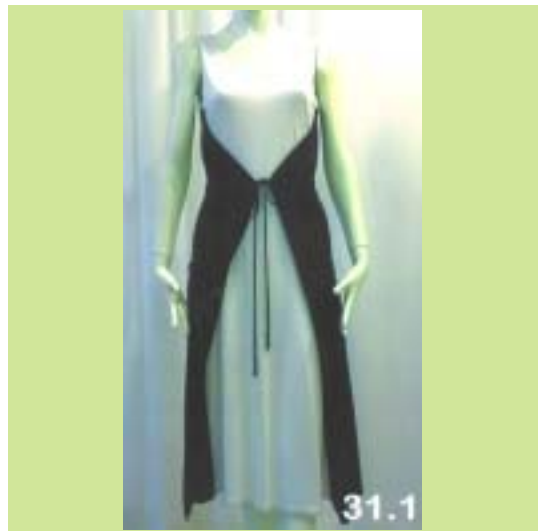



31.2



34.1



32



34.2



33



34.3



(21) *Αρ. Αίτησης Σχ. ή Υπ.:* 20150600007

(15) *Ημερ. Καταχώρησης:* 09/01/2015

(17) *Ημ. Λήξης 1ης πενταετίας:* 9/1/2020

(71) *Καταθέτης(ες):*  
1) ΘΕΟΔΩΡΟΥ ΖΑΧΑΡΙΑ ΝΙΚΟΛΑΟΣ  
Ελευθερίου Βενιζέλου 6, 85100 ΡΟΔΟΣ  
(ΔΩΔΕΚΑΝΗΣΟΥ), ΕΛΛΑΔΑ  
2) ΘΕΟΔΩΡΟΥ ΝΙΚΟΛΑΟΣ ΕΙΡΗΝΗ-ΑΓΝΗ  
Ελευθερίου Βενιζέλου 6, 85100 ΡΟΔΟΣ  
(ΔΩΔΕΚΑΝΗΣΟΥ), ΕΛΛΑΔΑ

(30) *Συμβ. Προτεραιότητα(ες):*

(72) *Δημιουργός(οι):*  
1) ΘΕΟΔΩΡΟΥ ΝΙΚΟΛΑΟΣ ΕΙΡΗΝΗ-ΑΓΝΗ  
2) ΘΕΟΔΩΡΟΥ ΖΑΧΑΡΙΑ ΝΙΚΟΛΑΟΣ

(74) *Πληρεξούσιος:*

(74) *Αντίκλητος:*  
ΘΕΟΔΩΡΟΥ ΜΑΡΙΑ-ΕΛΙΖΑ  
Ελευθερίου Βενιζέλου 6, 85100 ΡΟΔΟΣ  
(ΔΩΔΕΚΑΝΗΣΟΥ)

(28) *Αριθμός Σχεδίων/Υποδειγμάτων:* 28

(51) *Διεθνής Ταξινόμηση:* 26-05

(54) *Προσδιορισμός Αντικειμένου:* ΣΥΝΘΕΤΕΣ ΜΟΝΑΔΕΣ ΦΩΤΙΣΜΟΥ (ΛΑΜΠΙΤΗΡΕΣ) ΕΣΩΤΕΡΙΚΩΝ - ΕΞΩΤΕΡΙΚΩΝ ΧΩΡΩΝ



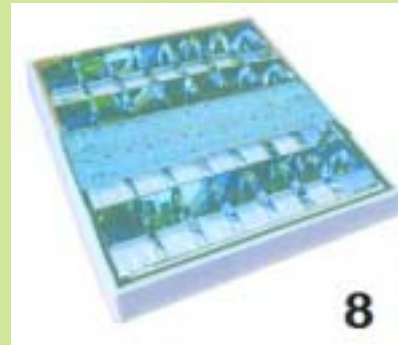
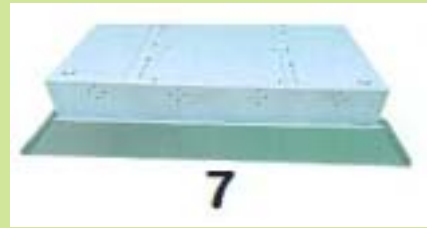





**16**



**19**



**17**



**20**

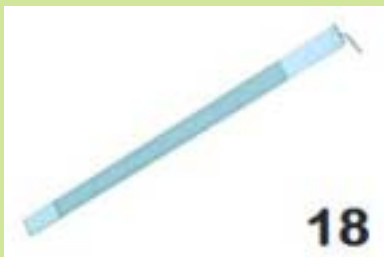

**18**



**21**







(21) *Αρ. Αίτησης Σχ. ή Υπ.:* 20150600008

(15) *Ημερ. Καταχώρησης:* 22/01/2015

(17) *Ημ. Λήξης 1ης πενταετίας:* 22/1/2020

(71) *Καταθέτης(ες):* ΝΤΡΙΜ ΣΠΟΤ ΕΤΑΙΡΕΙΑ ΩΡΟΛΟΓΙΩΝ ΚΑΙ ΚΟΣΜΗΜΑΤΩΝ ΜΟΝΟΠΡΟΣΩΠΗ ΕΤΑΙΡΕΙΑ ΠΕΡΙΟΡΙΣΜΕΝΗΣ ΕΥΘΥΝΗΣ  
Κολοκοτρώνη 5, 15451 ΝΕΟ ΨΥΧΙΚΟ  
(ΑΤΤΙΚΗΣ), ΕΛΛΑΔΑ

(30) *Συμβ. Προτεραιότητα(ες):*

(72) *Δημιουργός(οι):* ΜΩΣΣΕ ΜΑΡΙΑ-ΧΡΙΣΤΙΝΑ

(74) *Πληρεξούσιος:* ΜΠΛΑΖΑΚΗ ΖΑΦΕΙΡΙΑ  
Τσακάλωφ 14, 10673 ΑΘΗΝΑ (ΑΤΤΙΚΗΣ)

(74) *Αντίκλητος:* ΜΠΛΑΖΑΚΗ ΖΑΦΕΙΡΙΑ  
Τσακάλωφ 14, 10673 ΑΘΗΝΑ (ΑΤΤΙΚΗΣ)

(28) *Αριθμός Σχεδίων/Υποδειγμάτων:* 50

(51) *Διεθνής Ταξινόμηση:* 10-02

(54) *Προσδιορισμός Αντικειμένου:* ΡΟΛΟΓΙΑ ΧΕΙΡΟΣ



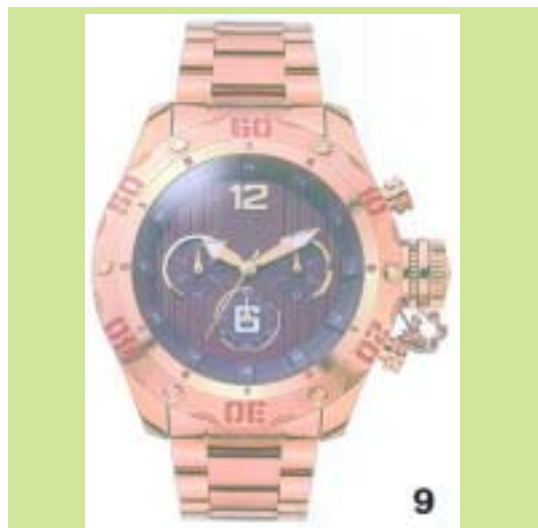



10



13



11



14



12



15



16



19



17



20



18



21



22



25



23



26



24



27



28



31



29



32



30



33



34



37



35



38



36



39



40



43



41



44



42



45



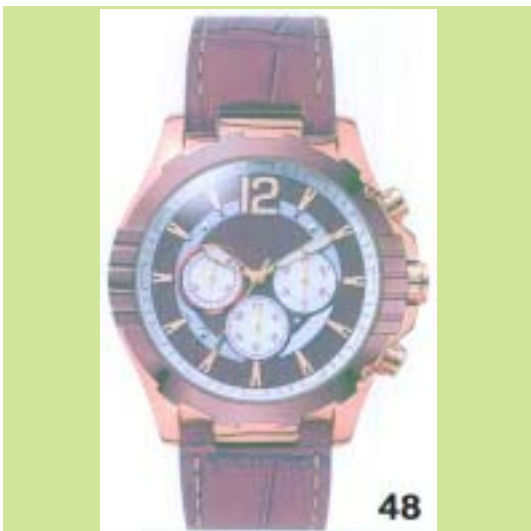

(21) *Αρ. Αίτησης Σχ. ή Υπ.:* 20150600009

(15) *Ημερ. Καταχώρησης:* 27/01/2015

(17) *Ημ. Λήξης 1ης πενταετίας:* 27/1/2020

(71) *Καταθέτης(ες):* ΒΟΓΙΑΤΖΗΣ ΝΙΚΗΦΟΡΟΥ ΜΙΧΑΗΛ  
Σαχτούρη 4, 18758 ΚΕΡΑΤΣΙΝΙ (ΑΤΤΙΚΗΣ),  
ΕΛΛΑΔΑ

(30) *Συμβ. Προτεραιότητα(ες):*

(72) *Δημιουργός(οι):* ΒΟΓΙΑΤΖΗΣ ΝΙΚΗΦΟΡΟΥ ΜΙΧΑΗΛ

(74) *Πληρεξούσιος:* ΠΟΛΥΔΩΡΟΣ ΓΕΩΡΓΙΟΣ  
Νεότητος και Ελευθερίου Βενιζέλου 6, 14122  
ΗΡΑΚΛΕΙΟ (ΑΤΤΙΚΗΣ)

(74) *Αντίκλητος:* ΠΟΛΥΔΩΡΟΣ ΓΕΩΡΓΙΟΣ  
Νεότητος και Ελευθερίου Βενιζέλου 6, 14122  
ΗΡΑΚΛΕΙΟ (ΑΤΤΙΚΗΣ)

(28) *Αριθμός Σχεδίων/Υποδειγμάτων:* 1

(51) *Διεθνής Ταξινόμηση:* 07-99

(54) *Προσδιορισμός Αντικειμένου:* ΔΙΣΚΟΣ ΣΕΡΒΙΣΜΑΤΟΣ



(21) *Αρ. Αίτησης Σχ. ή Υπ.:* 20150600010

(15) *Ημερ.Καταχώρησης:* 30/01/2015

(17) *Ημ. Λήξης 1ης πενταετίας :*30/1/2020

(71) *Καταθέτης(ες):* ΜΩΣΣΕ ΣΟΛΟΜΩΝΤΟΣ ΠΑΥΛΟΣ  
Μαυρομηχάλη 7, 14562 ΚΗΦΙΣΙΑ (ΑΤΤΙΚΗΣ),  
ΕΛΛΑΔΑ

(30) *Συμβ. Προτεραιότητα(ες):*

(72) *Δημιουργός(οι):* ΜΩΣΣΕ ΣΟΛΟΜΩΝΤΟΣ ΠΑΥΛΟΣ

(74) *Πληρεξούσιος:* ΚΟΚΛΑΔΗ ΔΙΟΝΥΣΙΑ  
Χαριλάου Τρικούπη 5, 10678 ΑΘΗΝΑ  
(ΑΤΤΙΚΗΣ)

(74) *Αντίκλητος:* ΚΟΚΛΑΔΗ ΔΙΟΝΥΣΙΑ  
Χαριλάου Τρικούπη 5, 10678 ΑΘΗΝΑ  
(ΑΤΤΙΚΗΣ)

(28) *Αριθμός Σχεδίων/Υποδειγμάτων:* 5

(51) *Διεθνής Ταξινόμηση:* 10-02

(54) *Προσδιορισμός Αντικειμένου:* ΡΟΛΟΓΙΑ ΧΕΙΡΟΣ



(21) *Αρ. Αίτησης Σχ. ή Υπ.*: 20150600011

(15) *Ημερ. Καταχώρησης*: 30/01/2015

(17) *Ημ. Λήξης 1ης πενταετίας*: 30/1/2020

(71) *Καταθέτης(ες)*: ΧΡΙΣΤΟΦΟΡΟΥ-ΤΣΕΚΟΥΡΑ ΑΛΕΞΑΝΔΡΟΥ  
ΑΡΙΑΔΝΗ  
Προμηθέως 67, 14576 ΔΙΟΝΥΣΟΣ (ΑΤΤΙΚΗΣ),  
ΕΛΛΑΔΑ

(30) *Συμβ. Προτεραιότητα(ες)*:

(72) *Δημιουργός(οι)*: ΧΡΙΣΤΟΦΟΡΟΥ-ΤΣΕΚΟΥΡΑ ΑΛΕΞΑΝΔΡΟΥ  
ΑΡΙΑΔΝΗ

(74) *Πληρεξούσιος*:

(74) *Αντίκλητος*:

(28) *Αριθμός Σχεδίων/Υποδειγμάτων*: 1

(51) *Διεθνής Ταξινόμηση*: 99-00

(54) *Προσδιορισμός Αντικειμένου*: ΕΡΓΑΛΕΙΟ ΨΗΦΙΑΚΗΣ ΓΡΑΦΗΣ

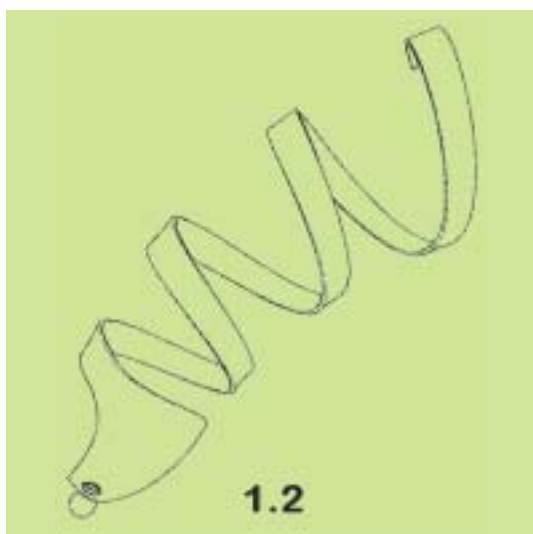
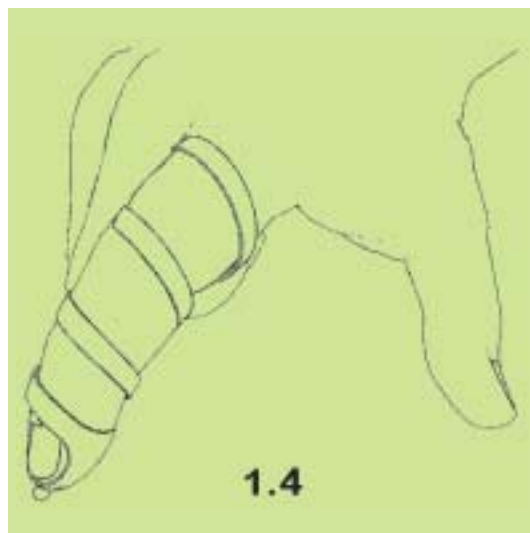
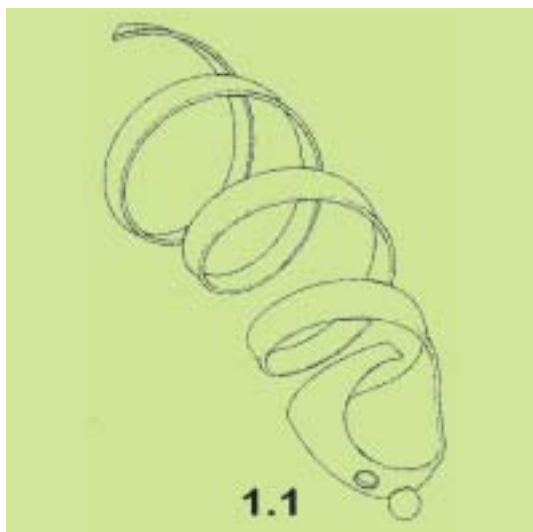
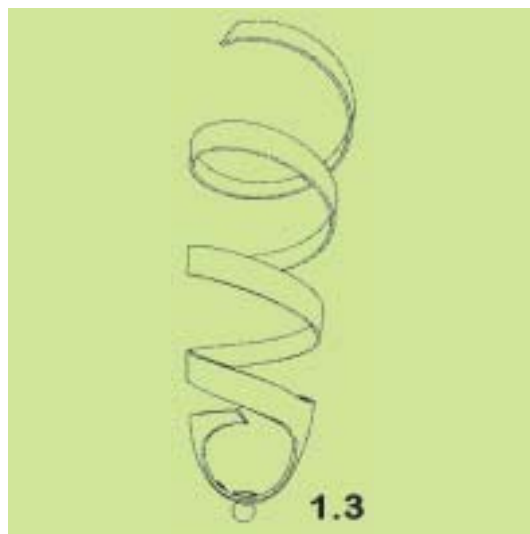

(21) *Αρ. Αίτησης Σχ. ή Υπ.*: 20150600012

(15) *Ημερ.Καταχώρησης*: 30/01/2015

(17) *Ημ. Λήξης 1ης πενταετίας*: 30/1/2020

(71) *Καταθέτης(ες)*: RELKON HELLAS ΑΝΩΝΥΜΟΣ ΕΜΠΟΡΙΚΗ  
ΚΑΙ ΒΙΟΜΗΧΑΝΙΚΗ ΕΤΑΙΡΕΙΑ ΤΡΟΦΙΜΩΝ  
ΚΑΙ ΕΙΔΩΝ ΣΥΣΚΕΥΑΣΙΑΣ ΜΕ Δ.Τ. RELKON  
HELLAS Α.Ε.  
Θεσσαλονίκης 84, 18345 ΜΟΣΧΑΤΟ  
(ΑΤΤΙΚΗΣ), ΕΛΛΑΔΑ

(30) *Συμβ. Προτεραιότητα(ες)*:

(72) *Δημιουργός(οι)*: ΤΑΣΕΛΑΡΙΔΗΣ ΠΑΝΤΕΛΗΣ

(74) *Πληρεξούσιος*:

(74) *Αντίκλητος*:

(28) *Αριθμός Σχεδίων/Υποδειγμάτων*: 4

(51) *Διεθνής Ταξινόμηση*: 99-00

(54) *Προσδιορισμός Αντικειμένου*: ΠΕΡΙΤΥΛΙΓΜΑ ΓΙΑ ΣΟΚΟΛΑΤΕ-  
ΝΙΑ ΑΥΓΟΥΛΑΚΙΑ



(21) Αρ. Αίτησης Σχ. ή Υπ.: 20150600013

(15) Ημερ. Καταχώρησης: 30/01/2015

(17) Ημ. Λήξης 1ης πενταετίας :30/1/2020

(71) Καταθέτης(ες): RELKON HELLAS ΑΝΩΝΥΜΟΣ ΕΜΠΟΡΙΚΗ  
ΚΑΙ ΒΙΟΜΗΧΑΝΙΚΗ ΕΤΑΙΡΕΙΑ ΤΡΟΦΙΜΩΝ  
ΚΑΙ ΕΙΔΩΝ ΣΥΣΚΕΥΑΣΙΑΣ ΜΕ Δ.Τ. RELKON  
HELLAS Α.Ε.  
Θεσσαλονίκης 84, 18345 ΜΟΣΧΑΤΟ  
(ΑΤΤΙΚΗΣ), ΕΛΛΑΔΑ

(30) Συμβ. Προτεραιότητα(ες):

(72) Δημιουργός(οι): ΤΑΣΕΛΑΡΙΔΗΣ ΠΑΝΤΕΛΗΣ

(74) Πληρεξούσιος:

(74) Αντίκλητος:

(28) Αριθμός Σχεδίων/Υποδειγμάτων: 1

(51) Διεθνής Ταξινόμηση: 07-01

(54) Προσδιορισμός Αντικειμένου: ΠΛΑΣΤΙΚΟ ΠΟΤΗΡΙ



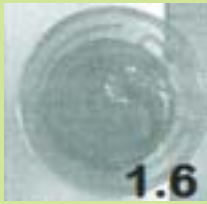

(21) *Αρ. Αίτησης Σχ. ή Υπ.:* 20150600014

(15) *Ημερ. Καταχώρησης:* 30/01/2015

(17) *Ημ. Λήξης 1ης πενταετίας :* 30/1/2020

(71) *Καταθέτης(ες):* RELKON HELLAS ΑΝΩΝΥΜΟΣ ΕΜΠΟΡΙΚΗ  
ΚΑΙ ΒΙΟΜΗΧΑΝΙΚΗ ΕΤΑΙΡΕΙΑ ΤΡΟΦΙΜΩΝ  
ΚΑΙ ΕΙΔΩΝ ΣΥΣΚΕΥΑΣΙΑΣ ΜΕ Δ.Τ. RELKON  
HELLAS Α.Ε.  
Θεσσαλονίκης 84, 18345 ΜΟΣΧΑΤΟ  
(ΑΤΤΙΚΗΣ), ΕΛΛΑΔΑ

(30) *Συμβ. Προτεραιότητα(ες):*

(72) *Δημιουργός(οι):* ΤΑΣΕΛΑΡΙΔΗΣ ΠΑΝΤΕΛΗΣ

(74) *Πληρεξούσιος:*

(74) *Αντίκλητος:*

(28) *Αριθμός Σχεδίων/Υποδειγμάτων:* 1

(51) *Διεθνής Ταξινόμηση:* 99-00

(54) *Προσδιορισμός Αντικειμένου:* ΑΝΕΜΙΣΤΗΡΑΣ ΜΕ ΦΩΤΑ LED





(21) *Αρ. Αίτησης Σχ. ή Υπ.*: 20150600019

(15) *Ημερ. Καταχώρησης*: 28/01/2015

(17) *Ημ. Λήξης 1ης πενταετίας*: 28/1/2020

(71) *Καταθέτης(ες)*: ΕΡΓΟΠΑΚ ΑΕΒΕ  
Διαβολίτσι Μεσσηνίας, 24008 ΔΙΑΒΟΛΙΤΣΙ  
(ΜΕΣΣΗΝΙΑΣ), ΕΛΛΑΔΑ

(30) *Συμβ. Προτεραιότητα(ες)*:

(72) *Δημιουργός(οι)*: ΧΑΡΙΤΣΗΣ ΒΑΣΙΛΕΙΟΣ

(74) *Πληρεξούσιος*:

(74) *Αντικλητος*:

(28) *Αριθμός Σχεδίων/Υποδειγμάτων*: 1

(51) *Διεθνής Ταξινόμηση*: 07-07

(54) *Προσδιορισμός Αντικειμένου*: ΜΠΟΥΚΑΛΙ





**ΕΥΡΕΤΗΡΙΟ ΑΙΤΗΣΕΩΝ ΣΧΕΔΙΩΝ Ή ΥΠΟΔΕΙΓΜΑΤΩΝ ΣΥΜΦΩΝΑ ΜΕ ΤΗΝ ΑΛΦΑΒΗΤΙΚΗ  
ΣΕΙΡΑ ΤΩΝ ΚΑΤΑΘΕΤΩΝ**

| ΚΑΤΑΘΕΤΗΣ<br>(71)   | ΠΡΟΣΔΙΟΡΙΣΜΟΣ ΑΝΤ/ΜΕΝΟΥ ΣΧ. Ή ΥΠ.<br>(54)                           | ΚΑΤ/ΡΗΣΗ<br>(15) | ΑΡ. ΑΙΤ.<br>(21) |
|---|---|------------------|------------------|
| <i>RELKON HELLAS ΑΝΩΝΥΜΟΣ ΕΜΠΟΡΙΚΗ<br/>ΚΑΙ ΒΙΟΜΗΧΑΝΙΚΗ ΕΤΑΙΡΕΙΑ ΤΡΟΦΙΜΩΝ<br/>ΚΑΙ ΕΙΔΩΝ ΣΥΣΚΕΥΑΣΙΑΣ ΜΕ Α.Τ.<br/>RELKON HELLAS Α.Ε.</i> | ΠΕΡΙΤΥΛΙΓΜΑ ΓΙΑ ΣΟΚΟΛΑΤΕΝΙΑ ΑΥΓΟΥΛΑΚΙΑ                              | 30/01/2015       | 20150600012      |
| <i>RELKON HELLAS ΑΝΩΝΥΜΟΣ ΕΜΠΟΡΙΚΗ<br/>ΚΑΙ ΒΙΟΜΗΧΑΝΙΚΗ ΕΤΑΙΡΕΙΑ ΤΡΟΦΙΜΩΝ<br/>ΚΑΙ ΕΙΔΩΝ ΣΥΣΚΕΥΑΣΙΑΣ ΜΕ Α.Τ.<br/>RELKON HELLAS Α.Ε.</i> | ΠΛΑΣΤΙΚΟ ΠΟΤΗΡΙ   | 30/01/2015       | 20150600013      |
| <i>RELKON HELLAS ΑΝΩΝΥΜΟΣ ΕΜΠΟΡΙΚΗ<br/>ΚΑΙ ΒΙΟΜΗΧΑΝΙΚΗ ΕΤΑΙΡΕΙΑ ΤΡΟΦΙΜΩΝ<br/>ΚΑΙ ΕΙΔΩΝ ΣΥΣΚΕΥΑΣΙΑΣ ΜΕ Α.Τ.<br/>RELKON HELLAS Α.Ε.</i> | ΑΝΕΜΙΣΤΗΡΑΣ ΜΕ ΦΩΤΑ LED   | 30/01/2015       | 20150600014      |
| <i>ΒΟΓΙΑΤΖΗΣ ΜΙΧΑΗΛ</i>   | ΔΙΣΚΟΣ ΣΕΡΒΙΣΜΑΤΟΣ  | 27/01/2015       | 20150600009      |
| <i>ΕΡΓΟΠΑΚ ΑΕΒΕ</i>   | ΜΠΟΥΚΑΛΙ  | 28/01/2015       | 20150600019      |
| <i>ΘΕΟΔΩΡΟΥ ΕΙΡΗΝΗ-ΑΓΝΗ</i>   | ΣΥΝΘΕΤΕΣ ΜΟΝΑΔΕΣ ΦΩΤΙΣΜΟΥ (ΛΑΜΠΗΡΕΣ)<br>ΕΣΩΤΕΡΙΚΩΝ-ΕΞΩΤΕΡΙΚΩΝ ΧΩΡΩΝ | 09/01/2015       | 20150600007      |
| <i>ΘΕΟΔΩΡΟΥ ΝΙΚΟΛΑΟΣ</i>  | ΣΥΝΘΕΤΕΣ ΜΟΝΑΔΕΣ ΦΩΤΙΣΜΟΥ (ΛΑΜΠΗΡΕΣ)<br>ΕΣΩΤΕΡΙΚΩΝ-ΕΞΩΤΕΡΙΚΩΝ ΧΩΡΩΝ | 09/01/2015       | 20150600007      |
| <i>ΚΑΛΟΥΔΑΣ ΓΕΩΡΓΙΟΣ</i>  | ΤΑΧΥΠΛΟΟ ΣΚΑΦΟΣ   | 19/01/2015       | 20150600005      |
| <i>ΚΕΡΕΜΕΛΕΣ ΚΩΝΣΤΑΝΤΙΝΟΣ</i>   | ΤΥΠΟΓΡΑΦΙΚΑ ΣΥΜΒΟΛΑ   | 09/01/2015       | 20150600001      |
| <i>ΜΕΛΕΤΙΑΔΗΣ ΚΩΝΣΤΑΝΤΙΝΟΣ</i>  | ΚΟΥΤΙ ΣΥΣΚΕΥΑΣΙΑΣ ΚΑΙ ΠΡΟΒΟΛΗΣ ΠΡΟΙΟΝΤΩΝ                            | 14/01/2015       | 20150600004      |
| <i>ΜΩΣΣΕ ΠΑΥΛΟΣ</i>   | ΡΟΛΟΓΙΑ ΧΕΙΡΟΣ  | 30/01/2015       | 20150600010      |
| <i>ΝΤΡΙΜ ΣΠΟΤ ΕΤΑΙΡΕΙΑ ΩΡΟΛΟΓΙΩΝ ΚΑΙ<br/>ΚΟΣΜΗΜΑΤΩΝ ΜΟΝΟΠΡΟΣΩΠΗ<br/>ΕΤΑΙΡΕΙΑ ΠΕΡΙΟΡΙΣΜΕΝΗΣ ΕΥΘΥΝΗΣ</i>                                | ΡΟΛΟΓΙΑ ΧΕΙΡΟΣ  | 22/01/2015       | 20150600008      |
| <i>Π.ΚΟΥΡΜΠΕΛΑΣ ΚΑΙ ΣΙΑ Ε.Ε. ΒΙΟΤΕΧΝΙΑ<br/>ΠΛΕΚΤΩΝ ΕΝΔΥΜΑΤΩΝ</i>  | ΕΝΔΥΜΑΤΑ-ΥΠΟΔΗΜΑΤΑ  | 06/08/2014       | 20140600087      |
| <i>Π.ΚΟΥΡΜΠΕΛΑΣ ΚΑΙ ΣΙΑ Ε.Ε. ΒΙΟΤΕΧΝΙΑ<br/>ΠΛΕΚΤΩΝ ΕΝΔΥΜΑΤΩΝ</i>  | ΚΟΣΜΗΜΑΤΑ   | 15/01/2015       | 20150600002      |
| <i>Π.ΚΟΥΡΜΠΕΛΑΣ ΚΑΙ ΣΙΑ Ε.Ε. ΒΙΟΤΕΧΝΙΑ<br/>ΠΛΕΚΤΩΝ ΕΝΔΥΜΑΤΩΝ</i>  | ΤΣΑΝΤΕΣ   | 15/01/2015       | 20150600003      |
| <i>Π.ΚΟΥΡΜΠΕΛΑΣ ΚΑΙ ΣΙΑ Ε.Ε. ΒΙΟΤΕΧΝΙΑ<br/>ΠΛΕΚΤΩΝ ΕΝΔΥΜΑΤΩΝ</i>  | ΕΝΔΥΜΑΤΑ, ΥΠΟΔΗΜΑΤΑ, ΖΩΝΗ   | 15/01/2015       | 20150600006      |
| <i>ΧΡΙΣΤΟΦΟΡΟΥ-ΤΣΕΚΟΥΡΑ ΑΡΙΑΔΝΗ</i>   | ΕΡΓΑΛΕΙΟ ΨΗΦΙΑΚΗΣ ΓΡΑΦΗΣ  | 30/01/2015       | 20150600011      |

**Μ Ε Ρ Ο Σ Β '**  
**ΚΑΤΑΧΩΡΗΜΕΝΑ ΠΙΣΤΟΠΟΙΗΤΙΚΑ ΣΧΕΔΙΩΝ ΚΑΙ ΥΠΟΔΕΙΓΜΑΤΩΝ**

**ΧΟΡΗΓΗΣΕΙΣ ΠΙΣΤΟΠΟΙΗΤΙΚΩΝ ΚΑΤΑΧΩΡΗΣΗΣ ΣΧΕΔΙΩΝ ΚΑΙ ΥΠΟΔΕΙΓΜΑΤΩΝ**

**(11) Αρ. Πιστοπ. Καταχώρησης Σχ. ή Υπ.:6003878**

(21) Αριθμός Αίτησης Σχ. ή Υπ.: 20140600122  
(15) Ημερομηνία Καταχώρησης: 24/11/2014  
(47) Ημερομηνία Χορήγησης: 08/06/2015  
(73) Δικαιούχος (οι): ΕΥΣΤΡΑΤΙΟΣ ΚΑΡΡΑΣ ΚΑΙ ΣΙΑ Ο.Ε.  
Κ.Πορφυρογέννητου 4, 13121 ΙΛΙΟΝ (ΑΤΤΙΚΗΣ),  
ΕΛΛΑΔΑ  
**(54) Προσδιορισμός Αντικειμένου:** ΔΙΑΚΟΣΜΗΤΙΚΑ ΑΝΤΙΚΕΙΜΕΝΑ

*Περισσότερα στοιχεία στην πρώτη δημοσίευση: ΕΔΒΙ (Τεύχος Β')* Απρίλιος 2015

**(11) Αρ. Πιστοπ. Καταχώρησης Σχ. ή Υπ.:6003879**

(21) Αριθμός Αίτησης Σχ. ή Υπ.: 20140600131  
(15) Ημερομηνία Καταχώρησης: 16/12/2014  
(47) Ημερομηνία Χορήγησης: 10/06/2015  
(73) Δικαιούχος (οι): ΥΙΟΙ Θ. ΠΑΛΑΦΟΥΝΤΖΗ Ο.Ε.  
Αθηνάς και Πρωτογενοῦς 1, 10554 ΑΘΗΝΑ (ΑΤΤΙΚΗΣ),  
ΕΛΛΑΔΑ  
**(54) Προσδιορισμός Αντικειμένου:** ΥΦΑΣΜΑΤΑ

*Περισσότερα στοιχεία στην πρώτη δημοσίευση: ΕΔΒΙ (Τεύχος Β')* Μάιος 2015

**(11) Αρ. Πιστοπ. Καταχώρησης Σχ. ή Υπ.:6003880**

(21) Αριθμός Αίτησης Σχ. ή Υπ.: 20140600052  
(15) Ημερομηνία Καταχώρησης: 15/05/2014  
(47) Ημερομηνία Χορήγησης: 15/06/2015  
(73) Δικαιούχος (οι): ΡΙΖΚ ΑΛΦΡΕΝΤ ΜΑΡΚΟΣ  
Αλεξάνδρουπόλεως 8, 13679 ΑΧΑΡΝΕΣ, ΑΤΤΙΚΗ,  
ΕΛΛΑΔΑ  
**(54) Προσδιορισμός Αντικειμένου:** ΚΑΤΑΣΚΕΥΗ ΚΤΙΡΙΑΚΟΥ ΕΡΓΟΥ ΜΕ ΤΗΝ ΜΟΡΦΗ ΜΟΥΣΙΚΟΥ ΟΡΓΑΝΟΥ (ΑΡΙΠΑΣ)

*Περισσότερα στοιχεία στην πρώτη δημοσίευση: ΕΔΒΙ (Τεύχος Β')* Μάιος 2015

**(11) Αρ. Πιστοπ. Καταχώρησης Σχ. ή Υπ.:6003881**

(21) Αριθμός Αίτησης Σχ. ή Υπ.: 20140600126  
(15) Ημερομηνία Καταχώρησης: 02/12/2014  
(47) Ημερομηνία Χορήγησης: 15/06/2015  
(73) Δικαιούχος (οι): Δ. ΜΑΡΙΑΝΟΣ - Δ. ΚΩΝΣΤΑΝΤΙΝΙΔΟΥ Ο.Ε.  
Ιπποκράτους 5,13675 ΑΧΑΡΝΕΣ (ΑΤΤΙΚΗΣ), ΕΛΛΑΔΑ  
**(54) Προσδιορισμός Αντικειμένου:** ΔΙΑΚΟΣΜΗΤΙΚΟ ΓΑΪΔΟΥΡΑΚΙ

*Περισσότερα στοιχεία στην πρώτη δημοσίευση: ΕΔΒΙ (Τεύχος Β')* Μάιος 2015

**(11) Αρ. Πιστοπ. Καταχώρησης Σχ. ή Υπ.:6003882**

(21) Αριθμός Αίτησης Σχ. ή Υπ.: 20140600127  
(15) Ημερομηνία Καταχώρησης: 04/12/2014  
(47) Ημερομηνία Χορήγησης: 15/06/2015  
(73) Δικαιούχος (οι): ΜΠΑΛΑΟΥΡΑΣ ΦΩΤΙΟΥ ΑΝΑΣΤΑΣΙΟΣ  
Μαρίτσι-Κάτω Ροίτικα Πατρών, 25002 ΒΡΑΧΝΕΪΚΑ  
(ΑΧΑΪΑΣ), ΕΛΛΑΔΑ  
**(54) Προσδιορισμός Αντικειμένου:** ΤΑΜΠΑΚΙΕΡΕΣ ΞΥΛΙΝΕΣ

*Περισσότερα στοιχεία στην πρώτη δημοσίευση: ΕΔΒΙ (Τεύχος Β')* Μάιος 2015

---

**(11) Αρ. Πιστοπ. Καταχώρησης Σχ. ή Υπ.:6003883**

- (21) Αριθμός Αίτησης Σχ. ή Υπ.: 20140600128  
(15) Ημερομηνία Καταχώρησης: 08/12/2014  
(47) Ημερομηνία Χορήγησης: 15/06/2015  
(73) Δικαιούχος (οι): ΓΚΟΓΚΑ ΣΤΕΡΓΙΟΥ ΜΑΡΙΑ  
Περικλέους 127, 15231 ΧΑΛΑΝΔΡΙ (ΑΤΤΙΚΗΣ), ΕΛΛΑΔΑ
- (54) Προσδιορισμός Αντικειμένου:** ΕΠΙΤΡΑΠΕΖΙΑ ΚΑΙ ΕΠΙΔΑΠΕΔΙΑ ΦΩΤΙΣΤΙΚΑ
- 

*Περισσότερα στοιχεία στην πρώτη δημοσίευση: ΕΛΒΙ (Τεύχος Β΄) Μάιος 2015*

---

---

**(11) Αρ. Πιστοπ. Καταχώρησης Σχ. ή Υπ.:6003884**

- (21) Αριθμός Αίτησης Σχ. ή Υπ.: 20140600129  
(15) Ημερομηνία Καταχώρησης: 09/12/2014  
(47) Ημερομηνία Χορήγησης: 15/06/2015  
(73) Δικαιούχος (οι): ΔΗΜΟΥ ΑΧΙΛΛΕΑ ΝΙΚΟΛΑΟΣ  
32ο χλμ. Ε.Ο. Αθηνών-Λαμίας,, 19014 ΚΑΠΑΝΔΡΙΤΙ  
(ΑΤΤΙΚΗΣ), ΕΛΛΑΔΑ
- (54) Προσδιορισμός Αντικειμένου:** ΒΙΒΛΙΟΘΗΚΗ ΓΙΑ ΔΗΜΟΣΙΟΥΣ ΧΩΡΟΥΣ
- 

*Περισσότερα στοιχεία στην πρώτη δημοσίευση: ΕΛΒΙ (Τεύχος Β΄) Μάιος 2015*

---

---

**(11) Αρ. Πιστοπ. Καταχώρησης Σχ. ή Υπ.:6003885**

- (21) Αριθμός Αίτησης Σχ. ή Υπ.: 20140600130  
(15) Ημερομηνία Καταχώρησης: 12/12/2014  
(47) Ημερομηνία Χορήγησης: 15/06/2015  
(73) Δικαιούχος (οι): ΛΕΟΝΤΑΡΙΔΗΣ ΠΑΥΛΟΥ ΑΘΑΝΑΣΙΟΣ  
Καλαφάτη 5, 17671 ΚΑΛΛΙΘΕΑ (ΑΤΤΙΚΗΣ), ΕΛΛΑΔΑ
- (54) Προσδιορισμός Αντικειμένου:** ΧΟΥΦΤΑ ΜΕ ΑΝΤΙΚΡΙΣΜΑ ΥΠΟΔΟΧΗΣ ΠΕΙΡΩΝ ΚΛΕΙΔΩΜΑΤΟΣ ΣΥΡΟΜΕΝΩΝ ΦΥΛΛΩΝ ΘΥΡΩΝ/  
ΠΑΡΑΘΥΡΩΝ
- 

*Περισσότερα στοιχεία στην πρώτη δημοσίευση: ΕΛΒΙ (Τεύχος Β΄) Μάιος 2015*

---

---

**(11) Αρ. Πιστοπ. Καταχώρησης Σχ. ή Υπ.:6003886**

- (21) Αριθμός Αίτησης Σχ. ή Υπ.: 20140600132  
(15) Ημερομηνία Καταχώρησης: 19/12/2014  
(47) Ημερομηνία Χορήγησης: 15/06/2015  
(73) Δικαιούχος (οι): Δ. ΜΑΡΙΑΝΟΣ - Δ. ΚΩΝΣΤΑΝΤΙΝΙΔΟΥ Ο.Ε.  
Ιπποκράτους 5,13675 ΑΧΑΡΝΕΣ (ΑΤΤΙΚΗΣ), ΕΛΛΑΔΑ
- (54) Προσδιορισμός Αντικειμένου:** ΔΙΑΚΟΣΜΗΤΙΚΑ ΣΧΕΔΙΑ ΔΙΑΦΟΡΩΝ ΜΟΡΦΩΝ ΚΑΙ ΧΡΩΜΑΤΩΝ
- 

*Περισσότερα στοιχεία στην πρώτη δημοσίευση: ΕΛΒΙ (Τεύχος Β΄) Μάιος 2015*

---

---

**(11) Αρ. Πιστοπ. Καταχώρησης Σχ. ή Υπ.:6003887**

- (21) Αριθμός Αίτησης Σχ. ή Υπ.: 20140600133  
(15) Ημερομηνία Καταχώρησης: 22/12/2014  
(47) Ημερομηνία Χορήγησης: 15/06/2015  
(73) Δικαιούχος (οι): ΔΗΜΟΥ ΑΧΙΛΛΕΑ ΝΙΚΟΛΑΟΣ  
32ο χλμ. Ε.Ο. Αθηνών-Λαμίας, 19014 ΚΑΠΑΝΔΡΙΤΙ  
(ΑΤΤΙΚΗΣ), ΕΛΛΑΔΑ
- (54) Προσδιορισμός Αντικειμένου:** ΠΕΡΙΠΤΕΡΟ ΠΕΡΙΣΣΥΛΟΓΗΣ ΚΟΙΝΩΝΙΚΟΥ ΡΟΥΧΙΣΜΟΥ
- 

*Περισσότερα στοιχεία στην πρώτη δημοσίευση: ΕΛΒΙ (Τεύχος Β΄) Μάιος 2015*

---

---

**(11) Αρ. Πιστοπ. Καταχώρησης Σχ. ή Υπ.:6003888**

(21) Αριθμός Αίτησης Σχ. ή Υπ.: 20140600135

(15) Ημερομηνία Καταχώρησης: 23/12/2014

(47) Ημερομηνία Χορήγησης: 16/06/2015

(73) Δικαιούχος (οι): ALUMINCO A.E.

Θέση Μεγάλη Ράχη, 32011 ΟΙΝΟΦΥΤΑ (ΒΟΙΩΤΙΑΣ),

ΕΛΛΑΔΑ

**(54) Προσδιορισμός Αντικειμένου:**

ΚΑΓΚΕΛΟ ΑΛΟΥΜΙΝΙΟΥ ΜΕ ΦΟΡΕΙΟ ΡΥΘΜΙΣΗΣ ΓΥΑΛΙΝΟΥ ΠΕΤΑΣΜΑΤΟΣ

---

---

*Περισσότερα στοιχεία στην πρώτη δημοσίευση: ΕΛΒΙ (Τεύχος Β') Μάιος 2015*

---

---

---

**(11) Αρ. Πιστοπ. Καταχώρησης Σχ. ή Υπ.:6003889**

(21) Αριθμός Αίτησης Σχ. ή Υπ.: 20140600136

(15) Ημερομηνία Καταχώρησης: 23/12/2014

(47) Ημερομηνία Χορήγησης: 16/06/2015

(73) Δικαιούχος (οι): ALUMINCO A.E.

Θέση Μεγάλη Ράχη, 32011 ΟΙΝΟΦΥΤΑ (ΒΟΙΩΤΙΑΣ),

ΕΛΛΑΔΑ

**(54) Προσδιορισμός Αντικειμένου:**

ΚΑΓΚΕΛΟ ΑΛΟΥΜΙΝΙΟΥ ΜΕ ΓΥΑΛΙΝΟ ΠΕΤΑΣΜΑ ΚΑΙ ΠΕΡΙΜΕΤΡΙΚΟ ΦΩΤΙΣΜΟ

---

---

*Περισσότερα στοιχεία στην πρώτη δημοσίευση: ΕΛΒΙ (Τεύχος Β') Μάιος 2015*

---

---

---

**(11) Αρ. Πιστοπ. Καταχώρησης Σχ. ή Υπ.:6003890**

(21) Αριθμός Αίτησης Σχ. ή Υπ.: 20140600137

(15) Ημερομηνία Καταχώρησης: 23/12/2014

(47) Ημερομηνία Χορήγησης: 16/06/2015

(73) Δικαιούχος (οι): ALUMINCO A.E.

Θέση Μεγάλη Ράχη, 32011 ΟΙΝΟΦΥΤΑ (ΒΟΙΩΤΙΑΣ),

ΕΛΛΑΔΑ

**(54) Προσδιορισμός Αντικειμένου:**

ΚΑΤΑΣΚΕΥΗ ΑΝΑΣΥΡΟΜΕΝΟΥ ΑΝΕΜΟΦΡΑΚΤΗ ΜΕ ΕΛΑΤΗΡΙΟ

---

---

*Περισσότερα στοιχεία στην πρώτη δημοσίευση: ΕΛΒΙ (Τεύχος Β') Μάιος 2015*

---

---

---

**(11) Αρ. Πιστοπ. Καταχώρησης Σχ. ή Υπ.:6003891**

(21) Αριθμός Αίτησης Σχ. ή Υπ.: 20140600138

(15) Ημερομηνία Καταχώρησης: 23/12/2014

(47) Ημερομηνία Χορήγησης: 16/06/2015

(73) Δικαιούχος (οι): ALUMINCO A.E.

Θέση Μεγάλη Ράχη, 32011 ΟΙΝΟΦΥΤΑ (ΒΟΙΩΤΙΑΣ),

ΕΛΛΑΔΑ

**(54) Προσδιορισμός Αντικειμένου:**

ΚΑΤΑΣΚΕΥΗ ΑΝΑΣΥΡΟΜΕΝΟΥ ΑΝΕΜΟΦΡΑΚΤΗ ΜΕ ΕΜΒΟΛΟ ΑΕΡΟΣ

---

---

*Περισσότερα στοιχεία στην πρώτη δημοσίευση: ΕΛΒΙ (Τεύχος Β') Μάιος 2015*

---

---

**ΕΥΡΕΤΗΡΙΟ ΕΚΔΟΘΕΝΤΩΝ Σχ. ή Υπ. ΣΥΜΦΩΝΑ ΜΕ ΤΗΝ ΑΛΦΑΒΗΤΙΚΗ ΣΕΙΡΑ ΤΩΝ ΔΙΚΑΙΟΥΧΩΝ**

| ΔΙΚΑΙΟΥΧΟΣ<br>(73)                          | ΠΡΟΣΔΙΟΡΙΣΜΟΣ ΑΝΤ/ΜΕΝΟΥ ΣΧ. Ή ΥΠ.<br>(54)   | ΚΑΤ/ΡΗΣΗ<br>(15) | ΑΡ. ΠΙΣΤ.<br>(11) |
|---|---|------------------|-------------------|
| <i>ALUMINCO A.E.</i>                        | ΚΑΓΚΕΛΟ ΑΛΟΥΜΙΝΙΟΥ ΜΕ ΦΟΡΕΙΟ ΡΥΘΜΙΣΗΣ ΓΥΑΛΙΝΟΥ ΠΕΤΑΣΜΑΤΟΣ                         | 23/12/2014       | 6003888           |
| <i>ALUMINCO A.E.</i>                        | ΚΑΓΚΕΛΟ ΑΛΟΥΜΙΝΙΟΥ ΜΕ ΓΥΑΛΙΝΟ ΠΕΤΑΣΜΑ ΚΑΙ ΠΕΡΙΜΕΤΡΙΚΟ ΦΩΤΙΣΜΟ                     | 23/12/2014       | 6003889           |
| <i>ALUMINCO A.E.</i>                        | ΚΑΤΑΣΚΕΥΗ ΑΝΑΣΥΡΟΜΕΝΟΥ ΑΝΕΜΟΦΡΑΚΤΗ ΜΕ ΕΛΑΤΗΡΙΟ                                    | 23/12/2014       | 6003890           |
| <i>ALUMINCO A.E.</i>                        | ΚΑΤΑΣΚΕΥΗ ΑΝΑΣΥΡΟΜΕΝΟΥ ΑΝΕΜΟΦΡΑΚΤΗ ΜΕ ΕΜΒΟΛΟ ΑΕΡΟΣ                                | 23/12/2014       | 6003891           |
| <i>ΓΚΟΓΚΑ ΜΑΡΙΑ</i>                         | ΕΠΙΤΡΑΠΕΖΙΑ ΚΑΙ ΕΠΙΔΑΠΕΔΙΑ ΦΩΤΙΣΤΙΚΑ  | 08/12/2014       | 6003883           |
| <i>Α. ΜΑΡΙΑΝΟΣ - Α. ΚΩΝΣΤΑΝΤΙΝΙΔΟΥ Ο.Ε.</i> | ΔΙΑΚΟΣΜΗΤΙΚΟ ΓΑΪΔΟΥΡΑΚΙ   | 02/12/2014       | 6003881           |
| <i>Α. ΜΑΡΙΑΝΟΣ - Α. ΚΩΝΣΤΑΝΤΙΝΙΔΟΥ Ο.Ε.</i> | ΔΙΑΚΟΣΜΗΤΙΚΑ ΣΧΕΔΙΑ ΔΙΑΦΟΡΩΝ ΜΟΡΦΩΝ ΚΑΙ ΧΡΩΜΑΤΩΝ                                  | 19/12/2014       | 6003886           |
| <i>ΔΗΜΟΥ ΝΙΚΟΛΑΟΣ</i>                       | ΒΙΒΛΙΟΘΗΚΗ ΓΙΑ ΔΗΜΟΣΙΟΥΣ ΧΩΡΟΥΣ   | 09/12/2014       | 6003884           |
| <i>ΔΗΜΟΥ ΝΙΚΟΛΑΟΣ</i>                       | ΠΕΡΙΠΤΕΡΟ ΠΕΡΙΣΣΥΛΟΓΗΣ ΚΟΙΝΩΝΙΚΟΥ ΡΟΥΧΙΣΜΟΥ                                       | 22/12/2014       | 6003887           |
| <i>ΕΥΣΤΡΑΤΙΟΣ ΚΑΡΡΑΣ ΚΑΙ ΣΙΑ Ο.Ε</i>        | ΔΙΑΚΟΣΜΗΤΙΚΑ ΑΝΤΙΚΕΙΜΕΝΑ  | 24/11/2014       | 6003878           |
| <i>ΛΕΟΝΤΑΡΙΔΗΣ ΑΘΑΝΑΣΙΟΣ</i>                | ΧΟΥΦΤΑ ΜΕ ΑΝΤΙΚΡΙΣΜΑ ΥΠΟΔΟΧΗΣ ΠΕΙΡΩΝ ΚΛΕΙΔΩΜΑΤΟΣ ΣΥΡΟΜΕΝΩΝ ΦΥΛΛΩΝ ΘΥΡΩΝ/ΠΑΡΑΘΥΡΩΝ | 12/12/2014       | 6003885           |
| <i>ΜΠΑΛΑΟΥΡΑΣ ΑΝΑΣΤΑΣΙΟΣ</i>                | ΤΑΜΠΑΚΙΕΡΕΣ ΞΥΛΙΝΕΣ   | 04/12/2014       | 6003882           |
| <i>ΡΙΖΚ ΜΑΡΚΟΣ</i>                          | ΚΑΤΑΣΚΕΥΗ ΚΤΙΡΙΑΚΟΥ ΕΡΓΟΥ ΜΕ ΤΗΝ ΜΟΡΦΗ ΜΟΥΣΙΚΟΥ ΟΡΓΑΝΟΥ (ΑΡΠΙΑΣ)                  | 15/05/2014       | 6003880           |
| <i>ΥΙΟΙ Θ. ΠΛΑΦΟΥΝΤΖΗ Ο.Ε.</i>              | ΥΦΑΣΜΑΤΑ  | 16/12/2014       | 6003879           |

**ΜΕΡΟΣ Γ'**  
**ΑΝΑΝΕΩΣΕΙΣ**

Εξαιτίας της τραπεζικής αργίας (28/06/15 – 13/07/2015) και σύμφωνα με την απόφαση της 8<sup>ης</sup> Ιουλίου 2015 του ΔΣ του ΟΒΙ η οποία αναφέρει :

*«1. Οι εκ του νόμου προβλεπόμενες προθεσμίες για πληρωμή τελών ενώπιον του ΟΒΙ αναστέλλονται για τη διάρκεια της τραπεζικής αργίας. 2. Για το διάστημα της ως άνω τραπεζικής αργίας, διαδικαστικές πράξεις ενώπιον του ΟΒΙ, οι οποίες προϋποθέτουν την άπαξ καταβολή οιαδήποτε τέλους, θα πραγματοποιούνται κανονικά, τα δε οφειλόμενα για τη διενέργειά τους τέλη θα καταστούν απαιτητά την επομένη της λήξεως της ως άνω αργίας. 3. Τα προαναφερόμενα δεν ισχύουν για τους υπόχρεους οι οποίοι δύνανται να πραγματοποιούν καταβολές μέσω web banking.»*

δεν ήταν δυνατή η ενδεχόμενη ανανέωση Σχεδίων ή Υποδειγμάτων. Κατά συνέπεια δεν ήταν δυνατή και η παραγωγή του «Μέρους Γ» (που περιέχει τις ανανεώσεις Σχεδίων ή Υποδειγμάτων) του παρόντος τεύχους.

**ΜΕΡΟΣ Δ'**  
**ΜΕΤΑΒΟΛΕΣ**

**ΠΙΣΤΟΠΟΙΗΤΙΚΑ ΚΑΤΑΧΩΡΗΣΗΣ ΣΧΕΔΙΩΝ Ή ΥΠΟΔΕΙΓΜΑΤΩΝ**

| <b>ΑΡ. ΣΧ. Ή ΥΠΟΔ.</b> | <b>ΠΑΡΑΙΤΗΣΗ</b>  |
|------------------------|---|
| 6002026                | Η δικαιούχος εταιρεία "Χατζηγαβριήλ Γεώργιος & ΣΙΑ Ο.Ε." παραιτείται από όλα τα δικαιώματά της που απορρέουν από το υπ' αριθμ. 6002026 πιστοποιητικό καταχώρησης σχεδίου ή υποδείγματος.  |
| <b>ΑΡ. ΣΧ. Ή ΥΠΟΔ.</b> | <b>ΑΛΛΑΓΗ ΕΔΡΑΣ</b>   |
| 6001946                | Η εταιρεία «Cipla Limited» δικαιούχος του υπ' αριθμ. 6001946 πιστοποιητικού καταχώρησης σχεδίου ή υποδείγματος άλλαξε την έδρα της από : 289, Bellasis Road, Mumbai Central, Mumbai-400 008, Maharashtra, India σε : Cipla House, Peninsula Business Park, Ganpatrao Kadam Marg, Lower Parel, Mumbai 400013, India. |
| <b>ΑΡ. ΣΧ. Ή ΥΠΟΔ.</b> | <b>ΜΕΤΑΒΙΒΑΣΗ</b>   |
| 6003618                | Ο δικαιούχος κ. Λεωνίδας Μαυρίδης μεταβίβασε όλα τα δικαιώματά του που απορρέουν από το υπ' αριθμ. 6003618 πιστοποιητικό καταχώρησης σχεδίου ή υποδείγματος στην εταιρεία "ΚΑΧΗΜΠΑ Ι.Κ.Ε." που εδρεύει στην οδό Δράκοντος 83, 10442 Αθήνα, η οποία αποτελεί τη νέα δικαιούχο  |
| 6003619                | Ο δικαιούχος κ. Λεωνίδας Μαυρίδης μεταβίβασε όλα τα δικαιώματά του που απορρέουν από το υπ' αριθμ. 6003619 πιστοποιητικό καταχώρησης σχεδίου ή υποδείγματος στην εταιρεία "ΚΑΧΗΜΠΑ Ι.Κ.Ε." που εδρεύει στην οδό Δράκοντος 83, 10442 Αθήνα, η οποία αποτελεί τη νέα δικαιούχο  |

**ΜΕΡΟΣ Ε'**  
**ΛΗΞΗ ΠΡΟΣΤΑΣΙΑΣ**

Εξαιτίας της τραπεζικής αργίας (28/06/15 – 13/07/2015) και σύμφωνα με την απόφαση της 8<sup>ης</sup> Ιουλίου 2015 του ΔΣ του ΟΒΙ η οποία αναφέρει :

*«1. Οι εκ του νόμου προβλεπόμενες προθεσμίες για πληρωμή τελών ενώπιον του ΟΒΙ αναστέλλονται για τη διάρκεια της τραπεζικής αργίας. 2. Για το διάστημα της ως άνω τραπεζικής αργίας, διαδικαστικές πράξεις ενώπιον του ΟΒΙ, οι οποίες προϋποθέτουν την άπαξ καταβολή οιασδήποτε τέλους, θα πραγματοποιούνται κανονικά, τα δε οφειλόμενα για τη διενέργειά τους τέλη θα καταστούν απαιτητά την επομένη της λήξεως της ως άνω αργίας. 3. Τα προαναφερόμενα δεν ισχύουν για τους υπόχρεους οι οποίοι δύνανται να πραγματοποιούν καταβολές μέσω web banking.»*

δεν ήταν δυνατή η επιβεβαίωση της λήξης προστασίας Σχεδίων ή Υποδειγμάτων. Κατά συνέπεια δεν ήταν δυνατή και η παραγωγή του «Μέρους Ε» (που περιέχει τις λήξεις Σχεδίων ή Υποδειγμάτων) του παρόντος τεύχους.



**ΜΕΡΟΣ ΣΤ'**  
**ΑΚΥΡΩΣΕΙΣ**

---

ΟΥΔΕΜΙΑ

---

## ΣΥΝΔΡΟΜΕΣ ΓΙΑ ΤΟ ΕΔΒΙ

|   |      |        |
|---|------|--------|
| α) Σε οπτικό δίσκο (CD), ως εξής:   |      |        |
| Τεύχη Α' και Β' μαζί ανά δίσκο .....  | EYPΩ | 2,00   |
| Ετήσια συνδρομή Εσωτερικού για τα Τεύχη Α' και Β' μαζί.....   | EYPΩ | 22,00  |
| Ετήσια συνδρομή Εξωτερικού για τα Τεύχη Α' και Β' μαζί.....   | EYPΩ | 44,00  |
| β) Ετήσια συνδρομή για τα Τεύχη Α' και Β' μαζί σε έντυπη μορφή και σε οπτικό δίσκο (CD) ταυτόχρονα..... |      |        |
| Ετήσια συνδρομή Εσωτερικού .....  | EYPΩ | 77,00  |
| Ετήσια συνδρομή Εξωτερικού .....  | EYPΩ | 154,00 |
| γ) Ετήσια συνδρομή για την πρόσβαση και στα δύο Τεύχη του ΕΔΒΙ στις ιστοσελίδες του ΟΒΙ.....            | EYPΩ | 0,00   |

Κάθε ενδιαφερόμενος μπορεί να προμηθεύεται το ΕΔΒΙ ή να ζητήσει να γίνει συνδρομητής από τον:

Οργανισμό Βιομηχανικής Ιδιοκτησίας (ΟΒΙ)  
Γ. Σταυρουλάκη 5 (πρώην Παντανάσσης)  
151 25 Παράδεισος Αμαρουσίου  
τηλ.: 2106828231

## SUBSCRIPTIONS FOR THE INDUSTRIAL PROPERTY BULLETIN

|   |      |        |
|---|------|--------|
| a) On compact disc (CD):  |      |        |
| Volume A' and B', price per disc .....  | EURO | 2,00   |
| Annual domestic subscription for both Volumes (A' and B') .....   | EURO | 22,00  |
| Annual foreign subscription for both Volumes (A' and B') .....  | EURO | 44,00  |
| b) Annual subscription for both Volumes (A' and B') in printed form and on compact disc (CD) simultaneously |      |        |
| Annual domestic subscription .....  | EURO | 77,00  |
| Annual foreign subscription .....   | EURO | 154,00 |
| c) Annual subscription for access to both Volumes (A' and B') displayed on the OBI's website pages.....     | EURO | 0,00   |

For bulletin purchasing or subscription information, please contact:

5 G. Stavroulaki Str. (former Pandanassis Str.)  
151 25 Paradissos Amarousiou  
Athens - Greece  
tel.: (0030210) 6828231