

ΤΕΥΧΟΣ Β'  
ΣΧΕΔΙΑ  
Ή ΥΠΟΔΕΙΓΜΑΤΑ

ΣΕΠΤΕΜΒΡΙΟΣ  
2022

[WWW.OBI.GR](http://WWW.OBI.GR)





ΟΡΓΑΝΙΣΜΟΣ  
ΒΙΟΜΗΧΑΝΙΚΗΣ  
ΙΔΙΟΚΤΗΣΙΑΣ

Γιάννη Σταυρουλάκη 5 (πρώην Παντανάσσης)  
151 25 Παράδεισος Αμαρουσίου

ΤΕΛΕΦΑΞ: 210 6819231

ΤΗΛΕΦΩΝΑ:

ΓΕΝΙΚΕΣ ΠΛΗΡΟΦΟΡΙΕΣ: .....210 6183500  
ΚΑΤΑΘΕΣΕΙΣ: .....210 6183593  
ΤΕΛΗ: .....210 6183594  
ΕΞΕΤΑΣΤΕΣ: .....210 6183595  
ΛΟΓΙΣΤΗΡΙΟ:.....210 6183596  
ΝΟΜΙΚΑ ΘΕΜΑΤΑ: .....210 6183597  
ΤΕΧΝΙΚΗ ΠΛΗΡΟΦΟΡΗΣΗ: .. 210 6183598  
ΔΗΜΟΣΙΕΣ ΣΧΕΣΕΙΣ: ..... 210 6183599

Επιμέλεια - Έκδοση:  
Μαρία Βουτζούλια  
Οργανισμός Βιομηχανικής Ιδιοκτησίας (OBI)

© Οργανισμός Βιομηχανικής Ιδιοκτησίας (OBI)

14-10-2022



HELLENIC  
INDUSTRIAL  
PROPERTY  
ORGANISATION

5, Gianni Stavroulaki str.(former Pandanassis str.)  
GR 151 25 Paradissos Amaroussiou Athens, Greece

TELEFAX: 210 6819231

TELEPHONE:

GENERAL INFORMATION: ..... +30 210 6183500  
RECEIVING OFFICE: ..... +30 210 6183593  
FEES: ..... +30 210 6183594  
EXAMINERS: ..... +30 210 6183595  
ACCOUNTS OFFICE: ..... +30 210 6183596  
LEGAL METTERS: .....+30 210 6183597  
TECHNICAL INFORMATION: .....+30 210 6183598  
PUBLIC RELATIONS: .....+30 210 6183599

Editor - Publisher:  
Maria Voutzoulia  
Industrial Property Organisation (OBI)

© Industrial Property Organisation (OBI)

14-10-2022

## ΕΙΣΑΓΩΓΙΚΟ ΣΗΜΕΙΩΜΑ

Το Ειδικό Δελτίο Βιομηχανικής Ιδιοκτησίας τηρείται από τον Οργανισμό Βιομηχανικής Ιδιοκτησίας (Ο.Β.Ι.) κατ' εφαρμογή του άρθρου 4 του νόμου 1733/1987(ΦΕΚ 171,Α') και αποτελείται δύο τεύχη:

Στο **ΤΕΥΧΟΣ Α'** δημοσιεύονται σε μηνιαία βάση τα εξής :

- Αιτήσεις και χορηγήσεις Διπλωμάτων Ευρεσιτεχνίας (Δ.Ε.)
- Αιτήσεις και χορηγήσεις Πιστοποιητικών Υποδείγματος Χρησιμότητας (Π.Υ.Χ.)
- Αιτήσεις και χορηγήσεις Συμπληρωματικών Πιστοποιητικών Προστασίας για Φυτοπροστατευτικά προϊόντα (Σ.Π.Π.Φ.Π.)
- Αιτήσεις και χορηγήσεις Συμπληρωματικών Πιστοποιητικών Προστασίας για Φάρμακα (Σ.Π.Π.Φ.)
- Αιτήσεις παράτασης ισχύος για Συμπληρωματικά Πιστοποιητικά Προστασίας για Παιδιατρικά Φάρμακα (Σ.Π.Π.Π.Φ.)
- Αιτήσεις Μετάφρασης Αξιώσεων Ευρωπαϊκών Διπλωμάτων Ευρεσιτεχνίας
- Πιστοποιητικά Μεταφράσεων Ευρωπαϊκών Διπλωμάτων Ευρεσιτεχνίας
- Μεταβολές - Διορθώσεις αιτήσεων και χορηγήσεων τίτλων βιομηχανικής ιδιοκτησίας
- Εκπτώσεις - Ανακλήσεις Εκπτώσεων αιτήσεων και χορηγήσεων τίτλων βιομηχανικής ιδιοκτησίας

Στο **ΤΕΥΧΟΣ Β'** δημοσιεύονται σε μηνιαία βάση οι αιτήσεις και τα καταχωρημένα Σχέδια ή Υποδείγματα.

Τα παραπάνω τεύχη διατίθενται ξεχωριστά.

**ΠΕΡΙΕΧΟΜΕΝΑ**

Ανάλυση κωδικών αρθμών.....	5
Συντμήσεις.....	5

**ΜΕΡΟΣ Α΄  
ΚΑΤΑΧΩΡΗΜΕΝΕΣ ΑΙΤΗΣΕΙΣ ΣΧΕΔΙΩΝ Ή  
ΥΠΟΔΕΙΓΜΑΤΩΝ**

1.Αιτήσεις Σχεδίων ή Υποδειγμάτων.....	6
2.Ευρετήριο αιτήσεων σύμφωνα με την αλφαβητική σειρά των καταθετών.....	16

**ΜΕΡΟΣ Β΄  
ΧΟΡΗΓΗΣΕΙΣ ΠΙΣΤΟΠΟΙΗΤΙΚΩΝ ΚΑΤΑΧΩΡΗΣΗΣ  
ΣΧΕΔΙΩΝ Ή ΥΠΟΔΕΙΓΜΑΤΩΝ**

1.Πιστοποιητικά καταχώρησης σχεδίων ή υποδειγμάτων.....	18
2.Ευρετήριο πιστοποιητικών καταχώρησης σχεδίων ή υποδειγμάτων σύμφωνα με την αλφαβητική σειρά των καταθετών .....	19

**ΜΕΡΟΣ Γ΄  
ΑΝΑΝΕΩΣΕΙΣ.....**

.....	20
-------	----

**ΜΕΡΟΣ Δ΄  
ΛΗΞΗ ΠΡΟΣΤΑΣΙΑΣ.....**

.....	22
-------	----

**ΜΕΡΟΣ Ε΄  
ΜΕΤΑΒΟΛΕΣ.....**

.....	23
-------	----

**ΜΕΡΟΣ ΣΤ΄  
ΔΙΟΡΘΩΣΕΙΣ ΚΑΙ ΕΠΑΝΑΔΗΜΟΣΙΕΥΣΕΙΣ.....**

.....	24
-------	----

**– ΑΝΑΚΟΙΝΩΣΕΙΣ - ΣΥΝΔΡΟΜΕΣ**

.....	26
-------	----

**CONTENTS**

INID Codes.....	5
Abbreviations.....	5

**PART A΄  
REGISTERED DESIGN APPLICATIONS**

1.Design Applications.....	6
2.Design Application Index in alphabetical order of the applicant.....	16

**PART B΄  
GRANTS OF DESIGN REGISTRATION CERTIFICATES**

1.Design registration certificates.....	18
2.Index of design registration certificates in alphabetical order of the applicant.....	19

**PART C΄  
RENEWALS.....**

.....	20
-------	----

**PART D΄  
EXPIRY OF PROTECTION.....**

.....	22
-------	----

**PART E΄  
MODIFICATION.....**

.....	23
-------	----

**PART F΄  
CORRECTIONS AND RE-PUBLICATIONS.....**

.....	24
-------	----

**– ANNOUNCEMENTS - SUBSCRIPTION**

.....	26
-------	----

## ΚΩΔΙΚΟΙ ΑΡΙΘΜΟΙ

- (11) Αριθμός Πιστοποιητικού Καταχώρησης Σχεδίου ή Υποδείγματος
- (15) Ημερομηνία Καταχώρησης / Ανανέωσης
- (17) Διάρκεια προστασίας Καταχώρησης / Ανανέωσης
- (18) Ημερομηνία λήξης προστασίας / ανανέωσης προστασίας
- (21) Αριθμός Αίτησης Σχεδίου ή Υποδείγματος
- (22) Ημερομηνία κατάθεσης
- (28) Αριθμός Σχεδίων/Υποδειγμάτων
- (29) Κατάθεση δείγματος
- 
- (30) Δεδομένα Προτεραιότητας
- (46) Ημερομηνία λήξης αναβολής δημοσίευσης
- (51) Ταξινόμηση Locarno
- (54) Προσδιορισμός αντικειμένου
- 
- (71) Καταθέτης(ες)
- (72) Δημιουργός(οι)
- (73) Δικαιούχος(οι)
- (74) Πληρεξούσιος(οι)
- (-) Αντίκλητος (οι)  
– Δεν υπάρχει πρόβλεψη στο αντίστοιχο πρότυπο : WIPO STANDARD ST.80

Οδηγός αναφοράς για το WIPO STANDARD ST.80(Σύσταση που αφορά βιβλιογραφικά δεδομένα σχετικά με τα Σχέδια):

<http://www.wipo.int/export/sites/www/standards/en/pdf/03-80-01.pdf>

## INID CODES

- (11) Serial number of the registration and/or number of the design document
- (15) Date of the registration / Date of the renewal
- (17) Expected duration of the registration / renewal
- (18) Expected expiration date of the registration / renewal
- (21) Serial number of the application
- (22) Date of filling of the application
- (28) Number of industrial designs included in the application
- (29) Indication of the form in which the industrial design is filed, e.g., as a reproduction of the industrial design or as a specimen thereof
- 
- (30) Data relating to priority under the Paris Convention
- (46) Date of expiration of deferment
- (51) Locarno Classification
- (54) Designation of (s) or product(s) covered by the industrial design or title of the industrial design
- 
- (71) Name(s) and address(es) of the applicant(s)
- (72) Name(s) of the creator(s) if known to be such
- (73) Name(s) and address(es) of the owner(s)
- (74) Name(s) and address(es) of the representative(s)
- (-) Name(s) and address(es) of the Contact Person(s)  
- Not existing in WIPO STANDARD ST.80

Reference guide to WIPO STANDARD ST.80(RECOMMENDATION CONCERNING BIBLIOGRAPHIC DATA RELATING TO INDUSTRIAL DESIGNS):

<http://www.wipo.int/export/sites/www/standards/en/pdf/03-80-01.pdf>

## ΣΥΝΤΜΗΣΕΙΣ

**OBI:** Οργανισμός Βιομηχανικής Ιδιοκτησίας

**EABI:** Ειδικό Δελτίο Βιομηχανικής Ιδιοκτησίας

**Δ.Σ.:** Διοικητικό Συμβούλιο

**ΣΧ. ή ΥΠ.:** Σχέδιο ή Υπόδειγμα

**ΑΡ.ΑΙΤ.:** Αριθμός αίτησης

## ΜΕΡΟΣ Α΄

### ΑΙΤΗΣΕΙΣ ΚΑΙ ΑΝΑΒΟΛΕΣ ΣΧΕΔΙΩΝ Ή ΥΠΟΔΕΙΓΜΑΤΩΝ

#### ΑΙΤΗΣΕΙΣ

(21) Αρ. Αίτησης Σχ. ή Υπ:	20220600034
(22) Ημερομηνία Κατάθεσης:	04-05-2022
(18) Ημ. Λήξης 1ης πενταετίας:	04-05-2027
(71) Καταθέτης(ες):	<b>HAMLET BOUTIQUE SUITES ΜΟΝΟΠΡΟΣΩΠΗ Ι.Κ.Ε.</b> Στρ. Παπάγου 134 ΚΑΜΑΤΕΡΟ 13451 GR
(30) Συμβ. Προτεραιότητα(ες):	
(72) Δημιουργός(οι):	<b>ΠΑΠΑΔΟΠΟΥΛΟΣ ΕΥΣΤΑΘΙΟΣ</b>
(74) Πληρεξούσιος:	<b>ΜΠΑΝΤΕΚΑ ΙΩΑΝΝΑ</b> Ασκληπιού 6-8 ΑΘΗΝΑ (ΑΤΤΙΚΗΣ) 10680 GR
(-) Αντίκλητος:	<b>ΜΑΡΟΥΛΗΣ ΑΝΔΡΕΑΣ</b> Εφέσσου 15 ΝΕΑ ΣΜΥΡΝΗ (ΑΤΤΙΚΗΣ) 17121 GR
(28) Αριθμός Σχεδίων/Υποδειγμάτων:	7
(51) Ταξινόμηση Locarno:	25-01
(54) Προσδιορισμός Αντικειμένου:	<b>ΔΙΑΤΟΜΕΣ ΓΙΑ ΚΑΤΑΣΚΕΥΕΣ</b>
(29) Κατάθεση δείγματος:	Όχι

Πληροφορίες σχετικά με τον αριθμό των σχεδίων και άλλες σημαντικές πληροφορίες:

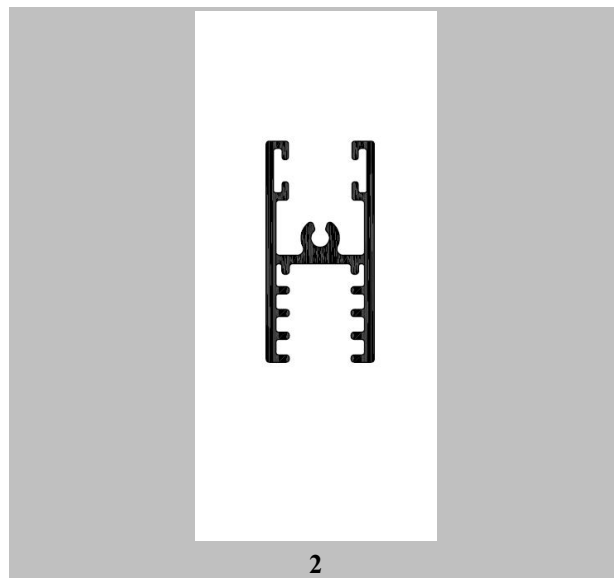
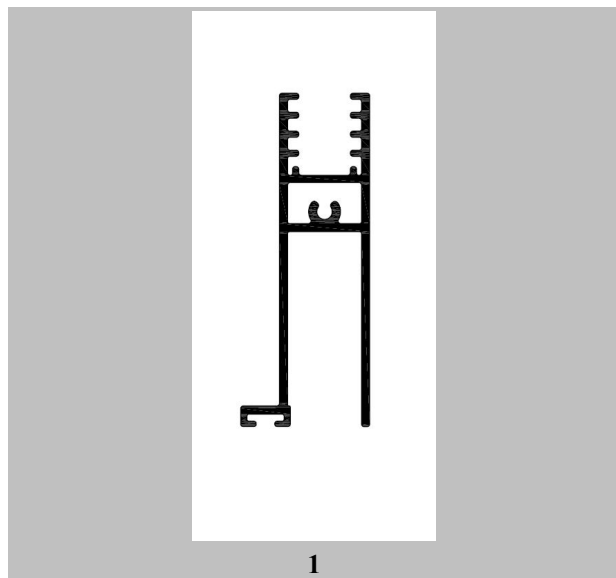

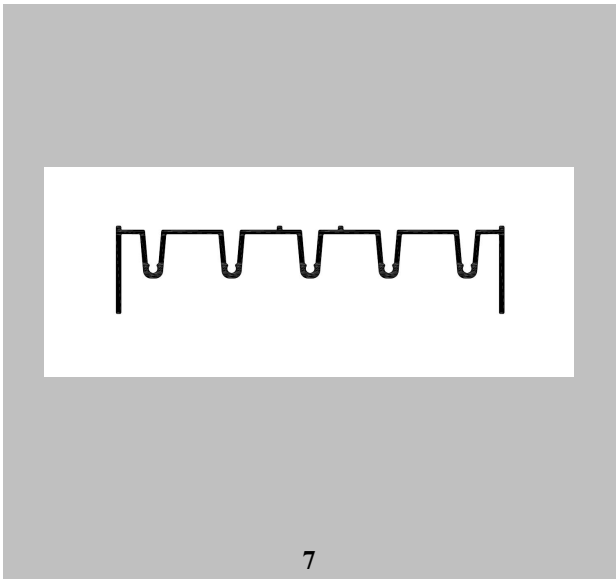
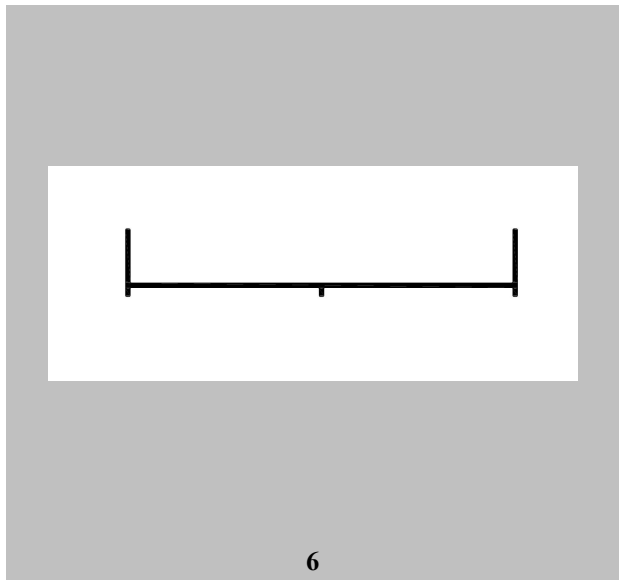
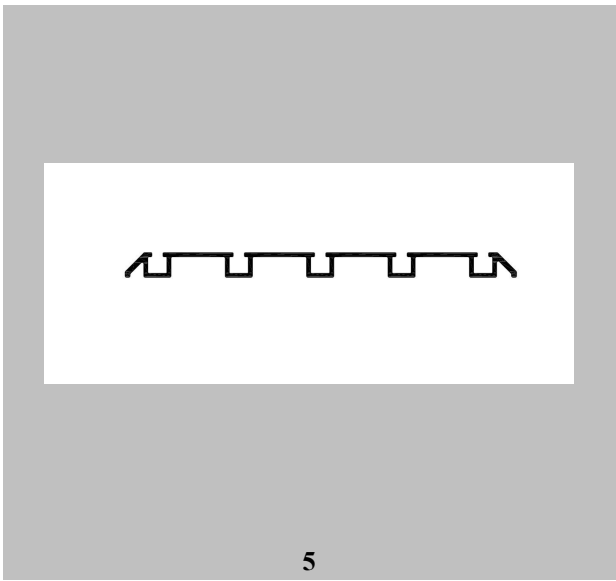
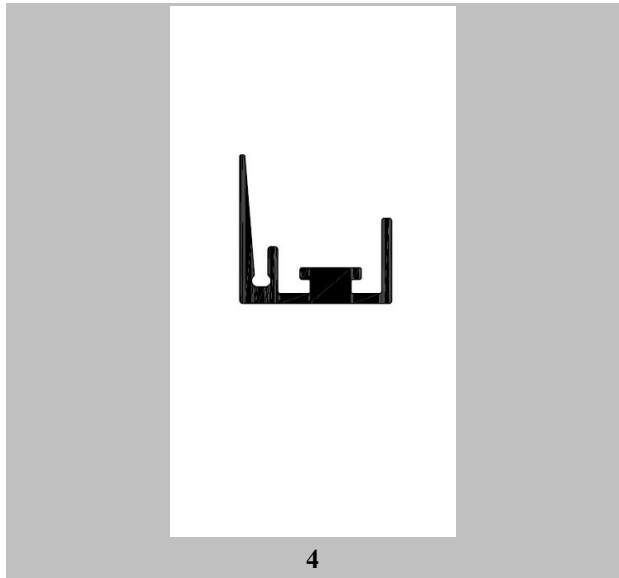
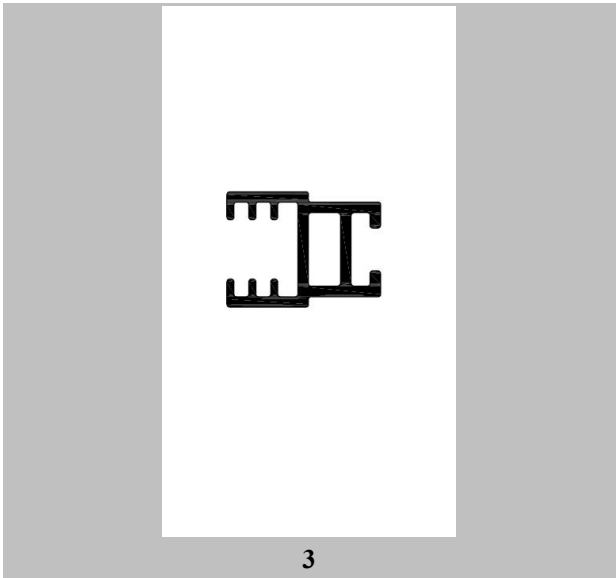

- (21) Αρ. Αίτησης Σχ. ή Υπ: 20220600035
- (22) Ημερομηνία Κατάθεσης: 05-05-2022
- (18) Ημ. Λήξης 1ης πενταετίας: 05-05-2027
- (71) Καταθέτης(ες): ΠΑΝΑΓΙΩΤΗΣ ΙΩΑΝΝΗ ΣΑΜΑΡΤΖΗΣ  
Λεωφ.Κορωπίου Βάρης 11 ΚΟΡΩΠΙ 19400 GR
- (30) Συμβ. Προτεραιότητα(ες):
- (72) Δημιουργός(οι): ΠΑΝΑΓΙΩΤΗΣ ΣΑΜΑΡΤΖΗΣ
- (74) Πληρεξούσιος:
- (-) Αντίκλητος:
- (28) Αριθμός Σχεδίων/Υποδειγμάτων: 1
- (51) Ταξινόμηση Locarno: 12-06
- (54) Προσδιορισμός Αντικειμένου: ΦΟΥΣΚΩΤΟ ΣΚΑΦΟΣ ΜΕ 40 ΠΟΔΙΑ ΠΟΛΥΕΣΤΕΡΙΚΗ ΓΑΣΤΡΑ, ΚΑΤΑΣΤΡΩΜΑ ΚΑΙ ΕΠΙΜΕΡΟΥΣ ΜΕΡΗ
- (29) Κατάθεση δείγματος: Όχι

Πληροφορίες σχετικά με τον αριθμό των σχεδίων και άλλες σημαντικές πληροφορίες:



1.1



1.2



1.3



1.4





1.5

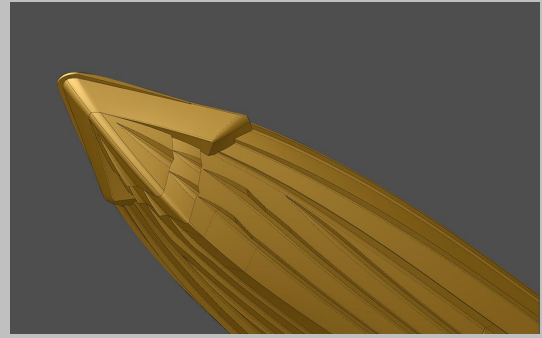

1.6

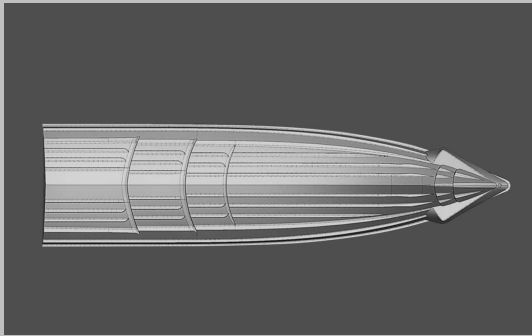

1.7

- (21) Αρ. Αίτησης Σχ. ή Υπ: 20220600036  
(22) Ημερομηνία Κατάθεσης: 10-05-2022  
(18) Ημ. Λήξης 1ης πενταετίας: 10-05-2027  
(71) Καταθέτης(ες): **ΚΩΝΣΤΑΝΤΙΝΟΥ ΣΩΤΗΡΙΟΥ ΧΑΡΑΛΑΜΠΟΣ**  
ΜΕΓΑΔΕΝΤΡΟΥ 10 ΑΓΡΙΝΙΟ 30133 GR  
  
(30) Συμβ. Προτεραιότητα(ες):  
(72) Δημιουργός(οι): **ΚΩΝΣΤΑΝΤΙΝΟΥ ΧΑΡΑΛΑΜΠΟΣ**  
(74) Πληρεξούσιος:  
(-) Αντίκλητος: **ΧΡΙΣΤΟΓΙΑΝΝΗ ΜΑΡΙΑΝΝΑ**  
ΓΡΙΒΑ 2 ΑΓΡΙΝΙΟ 30132 GR  
  
(28) Αριθμός Σχεδίων/Υποδειγμάτων: 1  
(51) Ταξινόμηση Locarno: 06-01  
(54) Προσδιορισμός Αντικειμένου: **ΔΙΑΦΑΝΗ ΚΑΡΕΚΛΑ**  
(29) Κατάθεση δείγματος: Όχι

Πληροφορίες σχετικά με τον αριθμό των σχεδίων και άλλες σημαντικές πληροφορίες:





1.5



1.6



1.7



1.8



1.9

(21) Αρ. Αίτησης Σχ. ή Υπ:	20220600037
(22) Ημερομηνία Κατάθεσης:	27-05-2022
(18) Ημ. Λήξης 1ης πενταετίας:	27-05-2027
(71) Καταθέτης(ες):	<b>ΝΙΚΟΛΑΪΔΗΣ Μ. &amp; Σ. Ο.Ε.</b> Εργασίας 6 ΝΕΑ ΙΩΝΙΑ 14234 GR
(30) Συμβ. Προτεραιότητα(ες):	
(72) Δημιουργός(οι):	<b>ΝΙΚΟΛΑΪΔΗΣ ΣΩΤΗΡΙΟΣ</b>
(74) Πληρεξούσιος:	<b>ΠΡΟΚΟΠΟΥ ΔΗΜΗΤΡΗΣ</b> Ναυαρίνου 18-20 ΑΘΗΝΑ (ΑΤΤΙΚΗΣ) 10680 GR
(-) Αντίκλητος:	<b>ΠΡΟΚΟΠΟΥ ΔΗΜΗΤΡΗΣ</b> Ναυαρίνου 18-20 ΑΘΗΝΑ (ΑΤΤΙΚΗΣ) 10680 GR
(28) Αριθμός Σχεδίων/Υποδειγμάτων:	7
(51) Ταξινόμηση Locarno:	05-05
(54) Προσδιορισμός Αντικειμένου:	<b>ΣΧΕΔΙΑ ΥΦΑΣΜΑΤΩΝ</b>
(29) Κατάθεση δείγματος:	Όχι

Πληροφορίες σχετικά με τον αριθμό των σχεδίων και άλλες σημαντικές πληροφορίες:

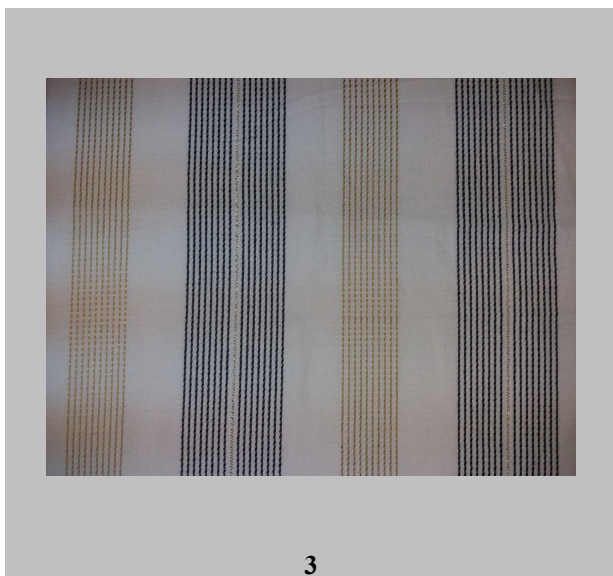
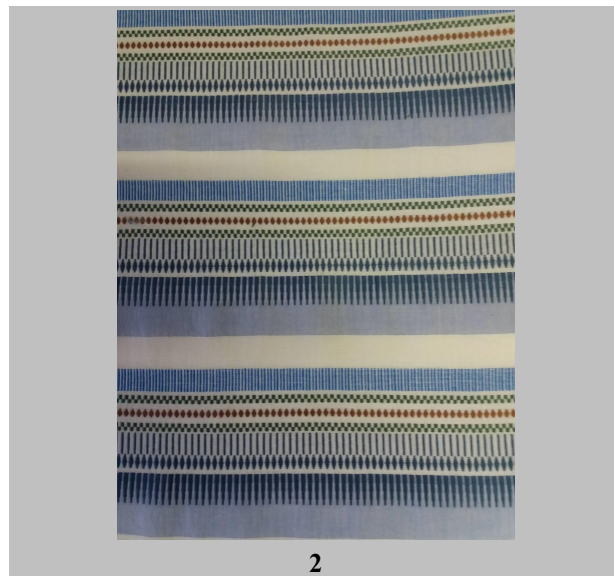

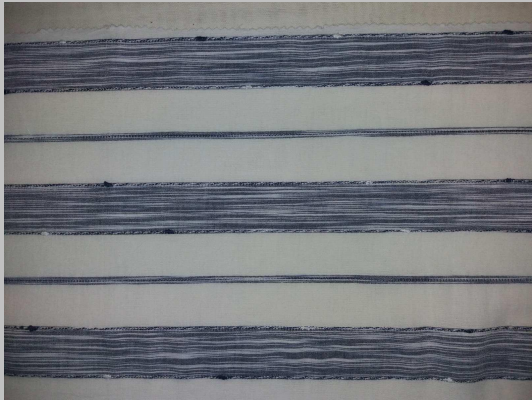

5

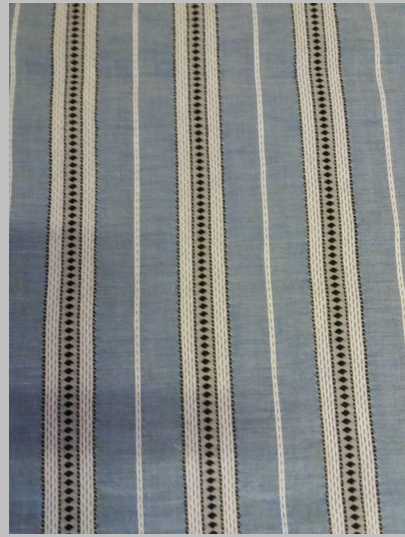

6



7

- (21) Αρ. Αίτησης Σχ. ή Υπ: 20220600038
- (22) Ημερομηνία Κατάθεσης: 27-05-2022
- (18) Ημ. Λήξης 1ης πενταετίας: 27-05-2027
- (71) Καταθέτης(ες): **ΝΙΚΟΛΑΪΔΗΣ Μ. & Σ. Ο.Ε.**  
Εργασίας 6 ΝΕΑ ΙΩΝΙΑ 14234 GR
- (30) Συμβ. Προτεραιότητα(ες):
- (72) Δημιουργός(οι): **ΝΙΚΟΛΑΪΔΗΣ ΣΩΤΗΡΙΟΣ**
- (74) Πληρεξούσιος: **ΠΡΟΚΟΠΟΥ ΔΗΜΗΤΡΗΣ**  
Ναυαρίνου 18-20 ΑΘΗΝΑ (ΑΤΤΙΚΗΣ) 10680 GR
- (-) Αντίκλητος: **ΠΡΟΚΟΠΟΥ ΔΗΜΗΤΡΗΣ**  
Ναυαρίνου 18-20 ΑΘΗΝΑ (ΑΤΤΙΚΗΣ) 10680 GR
- (28) Αριθμός Σχεδίων/Υποδειγμάτων: 7
- (51) Ταξινόμηση Locarno: 05-05
- (54) Προσδιορισμός Αντικειμένου: **ΣΧΕΔΙΑ ΥΦΑΣΜΑΤΩΝ**
- (29) Κατάθεση δείγματος: Όχι

Πληροφορίες σχετικά με τον αριθμό των σχεδίων και άλλες σημαντικές πληροφορίες:

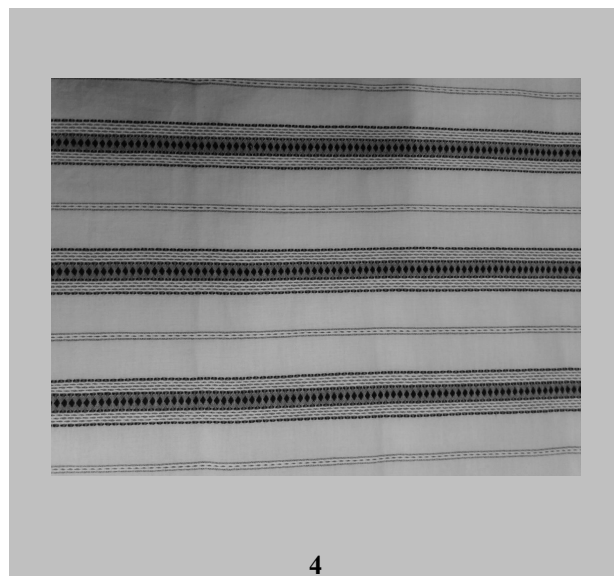
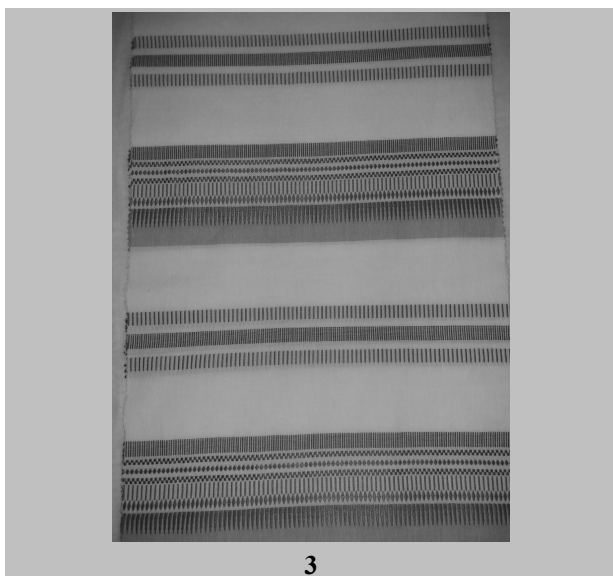
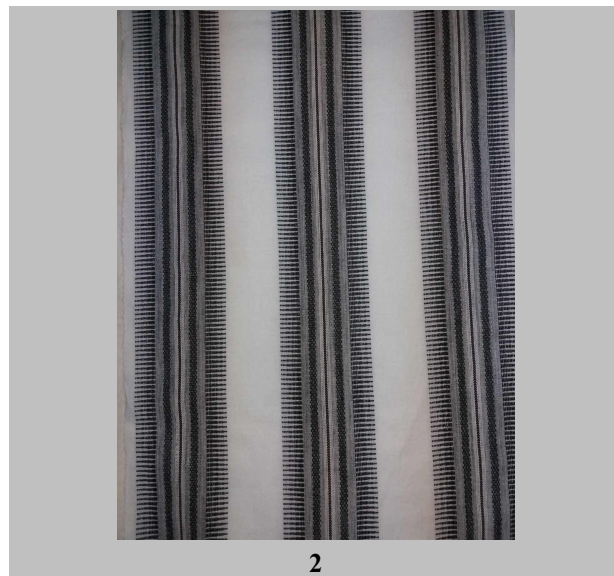
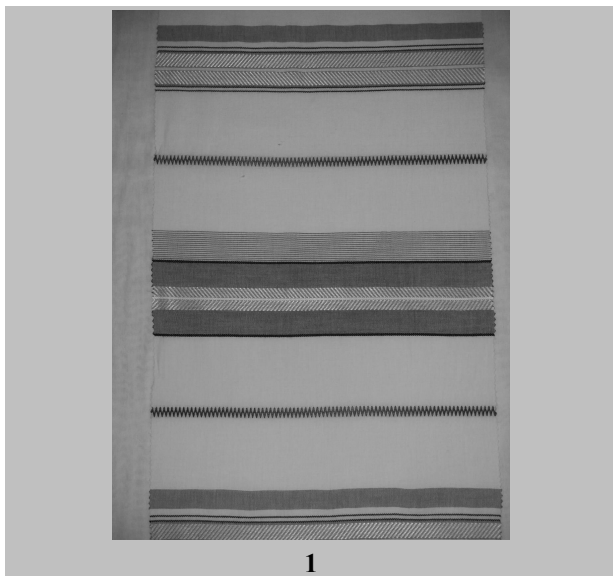

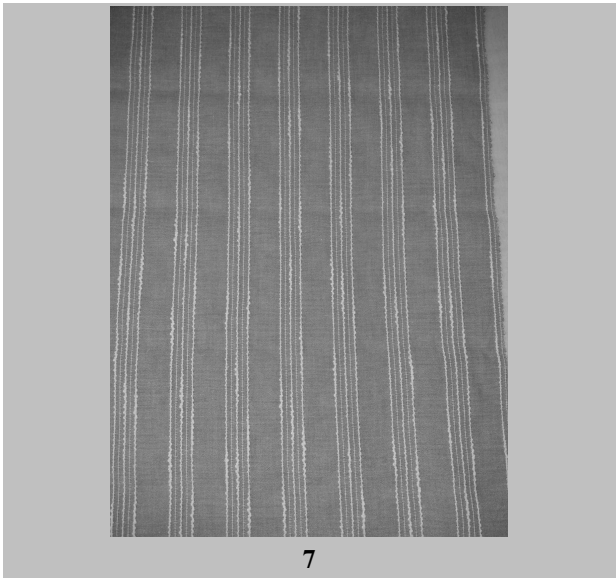
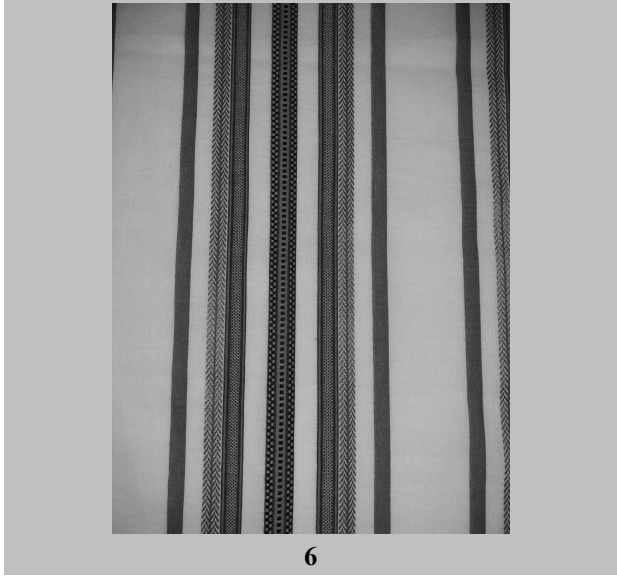
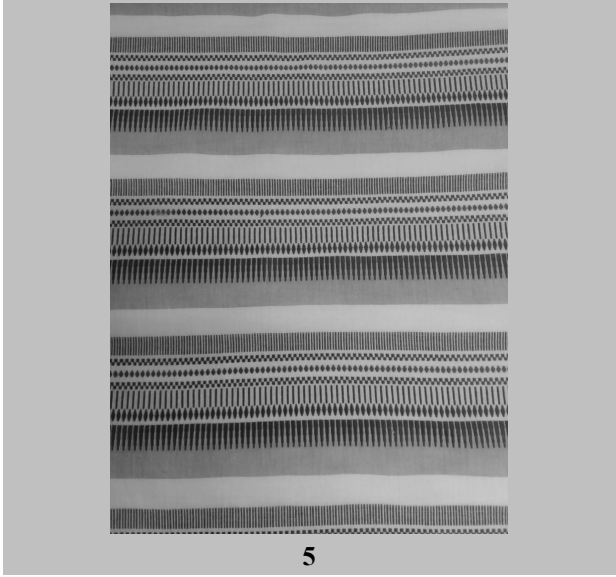

**ΕΥΡΕΤΗΡΙΟ ΑΙΤΗΣΕΩΝ ΣΧΕΔΙΩΝ Ή ΥΠΟΔΕΙΓΜΑΤΩΝ  
ΣΥΜΦΩΝΑ ΜΕ ΤΗΝ ΑΛΦΑΒΗΤΙΚΗ ΣΕΙΡΑ ΤΩΝ ΚΑΤΑΘΕΤΩΝ**

<b>Καταθέτης(ες) (71)</b>	<b>Προσδιορισμός Αντικειμένου Σχεδίου ή Υποδείγματος (54)</b>	<b>Ημερομηνία Κατάθεσης (22)</b>	<b>Αρ. Αίτησης Σχ. ή Υπ (21)</b>
<b><i>HAMLET BOUTIQUE SUITES ΜΟΝΟΠΡΟΣΩΠΗ Ι.Κ.Ε.</i></b>	ΔΙΑΤΟΜΕΣ ΓΙΑ ΚΑΤΑΣΚΕΥΕΣ	04-05-2022	20220600034
<b><i>ΚΩΝΣΤΑΝΤΙΝΟΥ ΣΩΤΗΡΙΟΥ ΧΑΡΑΛΑΜΠΟΣ</i></b>	ΔΙΑΦΑΝΗ ΚΑΡΕΚΛΑ	10-05-2022	20220600036
<b><i>ΝΙΚΟΛΑΪΔΗΣ Μ. &amp; Σ. Ο.Ε.</i></b>	ΣΧΕΔΙΑ ΥΦΑΣΜΑΤΩΝ	27-05-2022	20220600037
<b><i>ΝΙΚΟΛΑΪΔΗΣ Μ. &amp; Σ. Ο.Ε.</i></b>	ΣΧΕΔΙΑ ΥΦΑΣΜΑΤΩΝ	27-05-2022	20220600038
<b><i>ΠΑΝΑΓΙΩΤΗΣ ΙΩΑΝΝΗ ΣΑΜΑΡΤΖΗΣ</i></b>	ΦΟΥΣΚΩΤΟ ΣΚΑΦΟΣ ΜΕ 40 ΠΟΔΙΑ ΠΟΛΥΕΣΤΕΡΙΚΗ ΓΑΣΤΡΑ, ΚΑΤΑΣΤΡΩΜΑ ΚΑΙ ΕΠΙΜΕΡΟΥΣ ΜΕΡΗ	05-05-2022	20220600035



**ΜΕΡΟΣ Α΄**

*ΑΙΤΗΣΕΙΣ ΚΑΙ ΑΝΑΒΟΛΕΣ ΣΧΕΔΙΩΝ Ή ΥΠΟΔΕΙΓΜΑΤΩΝ*

---

**ΑΝΑΒΟΛΕΣ**

---

**ΟΥΔΕΜΙΑ**

## ΜΕΡΟΣ Β'

### ΧΟΡΗΓΗΣΕΙΣ

---

<b>(11) Αριθμός Πιστοποιητικού Καταχώρησης Σχεδίου ή Υποδείγματος</b>	<b>6004678</b>
(21) Αρ. Αίτησης Σχ. ή Υπ	20220600031
(22) Ημερομηνία Κατάθεσης	08-04-2022
(15) Ημερομηνία Καταχώρησης	21-09-2022
(73) Δικαιούχος(οι)	<b>V&amp;T TOOLBOX I.K.E.</b> ΑΚΡΟΠΟΛΕΩΣ 28 ΠΕΡΙΣΤΕΡΙ ΑΤΤΙΚΗΣ 12134 GR
<b>(54) Προσδιορισμός Αντικειμένου</b>	<b>Επιτραπέζια Βάση Σταθμού Φόρτισης</b>

*Περισσότερα στοιχεία στην πρώτη δημοσίευση: ΕΔΒΙ (Τεύχος Β): Αυγούστου 2022*

---

<b>(11) Αριθμός Πιστοποιητικού Καταχώρησης Σχεδίου ή Υποδείγματος</b>	<b>6004680</b>
(21) Αρ. Αίτησης Σχ. ή Υπ	20220600032
(22) Ημερομηνία Κατάθεσης	12-04-2022
(15) Ημερομηνία Καταχώρησης	21-09-2022
(73) Δικαιούχος(οι)	<b>ΔΗΜΟΥ ΑΧΙΛΛΕΑ ΝΙΚΟΛΑΟΣ</b> 32ο χλμ. Ε.Ο. Αθηνών - Λαμίας ΚΑΠΑΝΔΡΙΤΙ (ΑΤΤΙΚΗΣ) 19014 GR
<b>(54) Προσδιορισμός Αντικειμένου</b>	<b>ΝΕΟΤΕΡΟ ΚΑΛΥΠΤΟΜΕΝΟ ΔΙΑΦΗΜΙΣΤΙΚΟ ΠΕΡΙΠΤΕΡΟ</b>

*Περισσότερα στοιχεία στην πρώτη δημοσίευση: ΕΔΒΙ (Τεύχος Β): Αυγούστου 2022*

---

<b>(11) Αριθμός Πιστοποιητικού Καταχώρησης Σχεδίου ή Υποδείγματος</b>	<b>6004682</b>
(21) Αρ. Αίτησης Σχ. ή Υπ	20220600033
(22) Ημερομηνία Κατάθεσης	12-04-2022
(15) Ημερομηνία Καταχώρησης	21-09-2022
(73) Δικαιούχος(οι)	<b>ΔΕΜΕΡΤΖΗ ΚΑΙ ΣΙΑ ΕΕ</b> Θεσσαλονίκης 63 ΜΟΣΧΑΤΟ 18346 GR
<b>(54) Προσδιορισμός Αντικειμένου</b>	<b>ΔΙΑΤΑΞΕΙΣ ΑΝΑΡΤΗΣΗΣ ΓΙΑ ΕΝΔΟΦΛΕΒΙΟ ΕΞΟΠΛΙΣΜΟ-ΣΤΑΤΩ ΙΑΤΡΙΚΗΣ ΧΡΗΣΗΣ</b>

*Περισσότερα στοιχεία στην πρώτη δημοσίευση: ΕΔΒΙ (Τεύχος Β): Αυγούστου 2022*

---

**ΕΥΡΕΤΗΡΙΟ ΕΚΔΟΘΕΝΤΩΝ ΣΧΕΔΙΩΝ Ή ΥΠΟΔΕΙΓΜΑΤΩΝ  
ΣΥΜΦΩΝΑ ΜΕ ΤΗΝ ΑΛΦΑΒΗΤΙΚΗ ΣΕΙΡΑ ΤΩΝ ΔΙΚΑΙΟΥΧΩΝ**

<b>Δικαιούχος(οι) (73)</b>	<b>Προσδιορισμός Αντικειμένου Σχεδίου ή Υποδείγματος (54)</b>	<b>Ημερομηνία Καταχώρησης (15)</b>	<b>Αριθμός Πιστοποιητικού Καταχώρησης Σχεδίου ή Υποδείγματος (11)</b>
<b><i>V&amp;T TOOLBOX I.K.E.</i></b>	Επιτραπέζια Βάση Σταθμού Φόρτισης	21-09-2022	6004678
<b><i>ΔΕΜΕΡΤΖΗ ΚΑΙ ΣΙΑ ΕΕ</i></b>	ΔΙΑΤΑΞΕΙΣ ΑΝΑΡΤΗΣΗΣ ΓΙΑ ΕΝΔΟΦΛΕΒΙΟ ΕΞΟΠΛΙΣΜΟ-ΣΤΑΤΩ ΙΑΤΡΙΚΗΣ ΧΡΗΣΗΣ	21-09-2022	6004682
<b><i>ΔΗΜΟΥ ΑΧΙΛΛΕΑ ΝΙΚΟΛΑΟΣ</i></b>	ΝΕΟΤΕΡΟ ΚΑΛΥΠΤΟΜΕΝΟ ΔΙΑΦΗΜΙΣΤΙΚΟ ΠΕΡΙΠΤΕΡΟ	21-09-2022	6004680

## ΜΕΡΟΣ Γ'

### ΑΝΑΝΕΩΣΕΙΣ

---

<b>(11) Αριθμός Πιστοποιητικού Καταχώρησης Σχεδίου ή Υποδείγματος:</b>	<b>6001527</b>
(21) Αρ. Αίτησης Σχ. ή Υπ.:	20020600226
(73) Δικαιούχος(οι):	<b>ALUMINCO A.E. (ΑΝΩΝΥΜΟΣ ΕΤΑΙΡΕΙΑ ΑΛΟΥΜΙΝΙΟΥ ΚΑΙ ΣΥΝΑΦΩΝ ΜΕΤΑΛΛΩΝ)</b> Οινόφυτα Βοιωτίας (Θέση Μεγάλη Ράχη) ΟΙΝΟΦΥΤΑ (ΒΟΙΩΤΙΑΣ) 32011 GR
<b>(15) Ημερομηνία Ανανέωσης:</b>	<b>26-09-2022</b>
<b>(17) Περίοδος Προστασίας:</b>	<b>(5η 5ετία)</b>
<b>(18) Ημ. Λήξης Ανανέωσης:</b>	<b>26-09-2027</b>

---

<b>(11) Αριθμός Πιστοποιητικού Καταχώρησης Σχεδίου ή Υποδείγματος:</b>	<b>6001528</b>
(21) Αρ. Αίτησης Σχ. ή Υπ.:	20020600214
(73) Δικαιούχος(οι):	<b>ΜΙΝΕΡΒΑ ΑΝΩΝΥΜΟΣ ΕΤΑΙΡΕΙΑ ΕΛΑΙΟΥΡΓΙΚΩΝ ΕΠΙΧΕΙΡΗΣΕΩΝ</b> Βαλαωρίτου 31 ΜΕΤΑΜΟΡΦΩΣΗ (ΑΤΤΙΚΗΣ) 14452 GR
<b>(15) Ημερομηνία Ανανέωσης:</b>	<b>02-09-2022</b>
<b>(17) Περίοδος Προστασίας:</b>	<b>(5η 5ετία)</b>
<b>(18) Ημ. Λήξης Ανανέωσης:</b>	<b>02-09-2027</b>

---

<b>(11) Αριθμός Πιστοποιητικού Καταχώρησης Σχεδίου ή Υποδείγματος:</b>	<b>6002504</b>
(21) Αρ. Αίτησης Σχ. ή Υπ.:	20070600142
(73) Δικαιούχος(οι):	<b>ΙΝΤΡΑΛΟΤ Α.Ε. ΟΛΟΚΛΗΡΩΜΕΝΑ ΠΛΗΡΟΦΟΡΙΑΚΑ ΣΥΣΤΗΜΑΤΑ &amp; ΥΠΗΡΕΣΙΕΣ ΤΥΧΕΡΩΝ ΠΑΙΧΝΙΔΙΩΝ</b> 19ο χλμ. Λεωφ. Μαρκοπούλου ΠΑΙΑΝΙΑ 19002 GR
<b>(15) Ημερομηνία Ανανέωσης:</b>	<b>12-09-2022</b>
<b>(17) Περίοδος Προστασίας:</b>	<b>(4η 5ετία)</b>
<b>(18) Ημ. Λήξης Ανανέωσης:</b>	<b>12-09-2027</b>

---

<b>(11) Αριθμός Πιστοποιητικού Καταχώρησης Σχεδίου ή Υποδείγματος:</b>	<b>6004213</b>
(21) Αρ. Αίτησης Σχ. ή Υπ.:	20170600018
(73) Δικαιούχος(οι):	<b>ΜΑΡΚΟΣ ΝΙΚΟΛΑΟΥ ΔΑΥΙΔ-ΑΘΑΝΑΣΙΟΣ</b> Αμπελών 10 ΚΙΛΚΙΣ 61100 GR
<b>(15) Ημερομηνία Ανανέωσης:</b>	<b>09-03-2022</b>
<b>(17) Περίοδος Προστασίας:</b>	<b>(2η 5ετία)</b>
<b>(18) Ημ. Λήξης Ανανέωσης:</b>	<b>09-03-2027</b>

---

<b>(11) Αριθμός Πιστοποιητικού Καταχώρησης Σχεδίου ή Υποδείγματος:</b>	<b>6004279</b>
(21) Αρ. Αίτησης Σχ. ή Υπ.:	20170600085
(73) Δικαιούχος(οι):	<b>ΚΟΥΚΟΥΡΑΣ ΕΥΑΓΓΕΛΟΥ ΔΗΜΗΤΡΙΟΣ</b> Μύλωνος 8 ΠΑΛΑΙΟ ΦΑΛΗΡΟ 17563 GR
<b>(15) Ημερομηνία Ανανέωσης:</b>	<b>14-09-2022</b>
<b>(17) Περίοδος Προστασίας:</b>	<b>(2η 5ετία)</b>
<b>(18) Ημ. Λήξης Ανανέωσης:</b>	<b>14-09-2027</b>

---

<b>(11) Αριθμός Πιστοποιητικού Καταχώρησης Σχεδίου ή Υποδείγματος:</b>	<b>6004280</b>
(21) Αρ. Αίτησης Σχ. ή Υπ.:	20170600086
(73) Δικαιούχος(οι):	<b>ΜΕΝΔΡΙΝΟΣ ΔΗΜΗΤΡΙΟΥ ΑΛΕΞΑΝΔΡΟΣ</b> Πλατύς Ποταμός Ταλάντων ΣΥΡΟΣ 84100 GR
<b>(15) Ημερομηνία Ανανέωσης:</b>	<b>19-09-2022</b>
<b>(17) Περίοδος Προστασίας:</b>	<b>(2η 5ετία)</b>
<b>(18) Ημ. Λήξης Ανανέωσης:</b>	<b>19-09-2027</b>

---

## ΜΕΡΟΣ Δ'

### ΛΗΞΕΙΣ

---

<b>(11) Αριθμός Πιστοποιητικού Καταχώρησης Σχεδίου ή Υποδείγματος:</b>	<b>6001376</b>
(21) Αρ. Αίτησης Σχ. ή Υπ.:	20020600057
<b>(73) Δικαιούχος(οι):</b>	<b>COLGATE - PALMOLIVE COMPANY</b> 300 Park Avenue NEW YORK, N.Y. 10022 US
(18) Ημερομηνία Λήξης:	28-02-2022

---

<b>(11) Αριθμός Πιστοποιητικού Καταχώρησης Σχεδίου ή Υποδείγματος:</b>	<b>6001377</b>
(21) Αρ. Αίτησης Σχ. ή Υπ.:	20020600058
<b>(73) Δικαιούχος(οι):</b>	<b>COLGATE-PALMOLIVE COMPANY</b> 300 Park Avenue NEW YORK, N.Y. 10022 US
(18) Ημερομηνία Λήξης:	28-02-2022

---

<b>(11) Αριθμός Πιστοποιητικού Καταχώρησης Σχεδίου ή Υποδείγματος:</b>	<b>6001378</b>
(21) Αρ. Αίτησης Σχ. ή Υπ.:	20020600059
<b>(73) Δικαιούχος(οι):</b>	<b>COLGATE - PALMOLIVE COMPANY</b> 300 Park Avenue NEW YORK, N.Y. 10022 US
(18) Ημερομηνία Λήξης:	28-02-2022

---

<b>(11) Αριθμός Πιστοποιητικού Καταχώρησης Σχεδίου ή Υποδείγματος:</b>	<b>6002391</b>
(21) Αρ. Αίτησης Σχ. ή Υπ.:	20070600030
<b>(73) Δικαιούχος(οι):</b>	<b>EUROPA-PROFIL ΑΛΟΥΜΙΝΙΟ Α.Β.Ε.</b> 56 χλμ. Ε.Ο. Αθηνών-Λαμίας ΟΙΝΟΦΥΤΑ (ΒΟΙΩΤΙΑΣ) 32011 GR
(18) Ημερομηνία Λήξης:	16-02-2022

---

<b>(11) Αριθμός Πιστοποιητικού Καταχώρησης Σχεδίου ή Υποδείγματος:</b>	<b>6004205</b>
(21) Αρ. Αίτησης Σχ. ή Υπ.:	20170600012
<b>(73) Δικαιούχος(οι):</b>	<b>ΠΑΠΑΛΟΠΟΥΛΟΣ ΧΡΗΣΤΟΥ ΙΩΑΝΝΗΣ</b> Λεβιδίου 14B ΠΕΡΙΣΤΕΡΙ 12132 GR
(18) Ημερομηνία Λήξης:	02-02-2022

---

<b>(11) Αριθμός Πιστοποιητικού Καταχώρησης Σχεδίου ή Υποδείγματος:</b>	<b>6004207</b>
(21) Αρ. Αίτησης Σχ. ή Υπ.:	20170600014
<b>(73) Δικαιούχος(οι):</b>	<b>ΚΟΥΡΜΑΖΟΓΛΟΥ ΔΗΜΗΤΡΙΟΥ ΣΑΒΒΑΣ</b> Ρούπελ 31 ΚΗΦΙΣΙΑ 14564 GR
(18) Ημερομηνία Λήξης:	14-02-2022

---

**ΜΕΡΟΣ Ε'**

*ΜΕΤΑΒΟΛΕΣ*

---

***ΑΙΤΗΣΕΙΣ/ΧΟΡΗΓΗΣΕΙΣ***

**ΜΕΡΟΣ ΣΤ'**

**ΔΙΟΡΘΩΣΕΙΣ ΚΑΙ ΕΠΑΝΑΔΗΜΟΣΙΕΥΣΕΙΣ**

---

**ΔΙΟΡΘΩΣΕΙΣ**

---

**ΟΥΔΕΜΙΑ**



---

## ΕΠΑΝΑΔΗΜΟΣΙΕΥΣΕΙΣ

---

### ΟΥΔΕΜΙΑ

**ΜΕΡΟΣ Ζ'**

*ΑΝΑΚΟΙΝΩΣΕΙΣ - ΣΥΝΔΡΟΜΕΣ*

---

**ΟΥΔΕΜΙΑ**

## ΣΥΝΔΡΟΜΕΣ ΓΙΑ ΤΟ ΕΔΒΙ

- α) Σε οπτικό δίσκο (CD), ως εξής: Τεύχη Α' και Β' μαζί ανά δίσκο..... ΕΥΡΩ 2,00
- Ετήσια συνδρομή Εσωτερικού για τα Τεύχη Α' και Β' μαζί..... ΕΥΡΩ 22,00
- Ετήσια συνδρομή Εξωτερικού για τα Τεύχη Α' και Β' μαζί..... ΕΥΡΩ 44,00
- β) Ετήσια συνδρομή για τα Τεύχη Α' και Β' μαζί σε έντυπη μορφή και σε οπτικό δίσκο (CD) ταυτόχρονα.
- Ετήσια συνδρομή Εσωτερικού..... ΕΥΡΩ 77,00
- Ετήσια συνδρομή Εξωτερικού..... ΕΥΡΩ 154,00
- γ) Ετήσια συνδρομή για την πρόσβαση και στα δύο Τεύχη του ΕΔΒΙ στις ιστοσελίδες του ΟΒΙ..... ΕΥΡΩ 0,00

Κάθε ενδιαφερόμενος μπορεί να προμηθεύεται το ΕΔΒΙ ή να ζητήσει να γίνει συνδρομητής από τον:

Οργανισμό Βιομηχανικής Ιδιοκτησίας (ΟΒΙ)  
Γιάννη Σταυρουλάκη 5 (πρώην Παντανάσσης)  
151 25 Παράδεισος Αμαρουσίου  
τηλ.: 2106828231

## SUBSCRIPTIONS FOR THE INDUSTRIAL PROPERTY BULLETIN

- a) On compact disc (CD): Volume A' and B', price per disc..... EURO 2,00
- Annual domestic subscription for both Volumes (A' and B')..... EURO 22,00
- Annual foreign subscription for both Volumes (A' and B')..... EURO 44,00
- b) Annual subscription for both Volumes (A' and B') in printed form  
and on compact disc (CD) simultaneously.
- Annual domestic subscription..... EURO 77,00
- Annual foreign subscription..... EURO 154,00
- c) Annual subscription for access to both Volumes (A' and B')  
displayed on the OBI's website pages..... EURO 0,00

For bulletin purchasing or subscription information, please contact:

5, Gianni Stavroulaki str. (former Pandanassis str.)  
151 25 Paradissos Amarousiou  
Athens - Greece  
Tel.:+30(210)6828231